

## 資料集目次

|   |                             |    |
|---|-----------------------------|----|
| 1 | 東京の概要                       |    |
|   | ・ 都区の役割分担の原則（地方自治法）         | 1  |
|   | ・ 都区財政調整制度のしくみ              | 3  |
|   | ・ 東京都の現状                    | 4  |
|   | ・ 特別区と市町村の現状                | 6  |
| 2 | 人口                          |    |
|   | ・ 東京の変遷と人口の動き               | 8  |
|   | ・ 東京都の将来推計人口                | 9  |
|   | ・ 区市町村別人口増減の推計（2005年～2035年） | 10 |
|   | ・ 区市町村別人口増減の推計（イメージ）        | 11 |
|   | ・ 東京都の変動要因別人口増減             | 12 |
|   | ・ 老年人口比率の推移と将来推計            | 13 |
|   | ・ 地域別老年人口比率の将来推計            | 14 |
|   | ・ 区市町村別老年人口比率の将来推計          | 15 |
|   | ・ 老年人口の将来推計                 | 16 |
|   | ・ 区市町村別老年単身世帯数の将来推計         | 17 |
|   | ・ 家族類型別一般世帯数及び1世帯当たり人員の将来推計 | 18 |
|   | ・ 合計特殊出生率の推移                | 19 |
|   | ・ 区市町村別合計特殊出生率              | 20 |
| 3 | 福祉                          |    |
|   | ・ 東京都における要介護認定者数の推移         | 21 |
|   | ・ 要介護認定者数の推移                | 22 |
|   | ・ 区市町村別要介護認定者数              | 23 |
|   | ・ 生活保護率（人口千対）の推移            | 24 |
|   | ・ 区市町村別生活保護率（人口千対）          | 25 |
|   | ・ 生活保護の被保護人員の推移             | 26 |
|   | ・ 待機児童数の推移                  | 27 |
|   | ・ 区市町村別待機児童数                | 28 |
|   | ・ 女性の年齢階級別有業率               | 29 |
| 4 | 人の移動                        |    |
|   | ・ 区市町村別昼夜間人口比率              | 30 |
|   | ・ 自市区町村内通勤・通学の割合            | 31 |
|   | ・ 区市町村別業務移動圏完結率             | 32 |
|   | ・ 区市町村別私事移動圏完結率             | 33 |
| 5 | まちづくり・交通                    |    |
|   | ・ 区市町村別着工住宅数                | 34 |
|   | ・ 三環状道路の整備と空港・港湾機能の向上       | 35 |
|   | ・ 東京の道路ネットワーク               | 36 |
|   | ・ 東京圏鉄道網図                   | 37 |
|   | ・ 東京圏鉄道網図（都区部、横浜・川崎）        | 38 |
| 6 | 産業                          |    |
|   | ・ 区市町村別産業大分類別事業所数           | 39 |
|   | ・ 区市町村別産業大分類別従業員数           | 40 |
|   | ・ 事業所数及び従業員数の推移             | 41 |
|   | ・ 完全失業率の推移                  | 42 |
|   | ・ 製造品出荷額等の推移                | 43 |
|   | ・ 区市町村別製造品出荷額等              | 44 |
|   | ・ 商品販売額の推移                  | 45 |
|   | ・ 区市町村別商品販売額                | 46 |

|    |                                      |    |
|----|--------------------------------------|----|
| 7  | 国際                                   |    |
|    | ・ 訪日外客の都道府県別訪問率の推移                   | 47 |
|    | ・ 世界の都市間比較ランキング                      | 48 |
|    | ・ GDP（総額）の推移（G7・BRICs）               | 49 |
|    | ・ GDP（対前年伸び率）の推移（G7・BRICs）           | 50 |
|    | ・ 世界主要都市の外国人旅行者数                     | 51 |
|    | ・ 対内直接投資残高対GDP比（2007年）               | 52 |
|    | ・ 世界の港湾別コンテナ取扱量の推移                   | 53 |
|    | ・ 北米航路及び欧州航路における日本寄航の航路数             | 54 |
|    | ・ 世界の大都市圏の空港の比較                      | 55 |
|    | ・ 50カ国・地域の潜在競争力ランキング                 | 56 |
|    | ・ 50カ国・地域の潜在競争力ランキング（上位5カ国・日本・BRICs） | 57 |
|    | ・ 世界の失業率                             | 58 |
| 8  | 社会                                   |    |
|    | ・ 人口千人当たり刑法犯認知件数の推移                  | 59 |
|    | ・ 区市町村別刑法犯認知件数（2008年）                | 60 |
| 9  | 住民の意思表示                              |    |
|    | ・ 投票率の推移（衆議院議員選挙）                    | 61 |
|    | ・ 区市町村別衆議院議員選挙（2009年8月30日）の投票率       | 62 |
|    | ・ 投票率の推移（東京都議会議員選挙）                  | 63 |
|    | ・ 区市町村別東京都議会議員選挙（2009年7月12日）の投票率     | 64 |
|    | ・ 投票率の推移（区市町村議会議員選挙）                 | 65 |
|    | ・ 区市町村議会議員選挙（平成19年4月22日）の投票率         | 66 |
|    | ・ 自治会・町内会への加入率の推移                    | 67 |
|    | ・ 都民生活に関する世論調査（平成20年8月）抜粋            | 68 |
|    | ・ 政府に対する要望                           | 72 |
|    | ・ 今後の生活の見通しについての認識                   | 73 |
|    | ・ 今後の生活の見通しについての認識の変遷                | 74 |
| 10 | 都内区市町村の基礎データ                         | 75 |

## 都区の役割分担の原則（地方自治法）

### ①一般的な都道府県と市町村の関係（地方自治法第2条）

地方自治法では、都道府県と市町村の役割分担を下図のように定めている。

|                      |   |                                     |   |
|----------------------|---|-------------------------------------|---|
| 都道府県<br>が処理<br>(第5項) | 広域にわたるもの<br><br>(広域)  | 市町村に関する連絡<br>調整に関するもの<br><br>(連絡調整) | その規模又は性質に<br>おいて一般の市町村<br>が処理することが適<br>当でないと認められ<br>るもの<br><br>(補完) |
|                      | 都道府県が処理するものとされているものを除き<br>一般的に普通地方公共団体の事務(※)を処理<br>(ただし、その規模又は性質において一般の市町<br>村が処理することが適当でないと認められるもの<br>については、当該市町村の規模及び能力に応じて<br>これを処理することができる) |                                     |   |
| 市町村が<br>処理<br>(第3項)  |   |                                     |   |

※普通地方公共団体の事務（地方自治法第2条第2項）

普通地方公共団体は、地域における事務及びその他の事務で法律又はこれに基づく政令により処理することとされるものを処理する。

### ②都と特別区の関係（地方自治法第281条の2）

一方、特別区の存する区域での都区の役割分担は以下のように定められている。

|                     |  |                                     |           |
|---------------------|--|-------------------------------------|-----------|
| 都が処理<br>(第1項)       | 第2条第5項において都道<br>府県が処理するものとされ<br>ている事務<br>(広域・連絡調整・補完)  | 特別区に関する連絡調整に<br>関する事務<br><br>(連絡調整) | 「コ」が違っている |
|                     | 第2条第3項本文において市町村が処理するものとさ<br>れている事務のうち、人口が高度に集中する大都市地<br>域における行政の一体性及び統一性の確保の観点から<br>当該区域を通じて都が一体的に処理することが必要で<br>あると認められる事務 |                                     |           |
| 特別区が<br>処理<br>(第2項) | 特別区の存する区域を通じて都が一体的に処理する<br>ものとされているものを除き一般的に第2条第3項<br>において市町村が処理するものとされている事務を<br>処理  |                                     |           |

## 《参考：指定都市・中核市・特例市の事務と特別区の事務の比較》

指定都市・中核市・特例市が処理する主な事務と、そのうち現在特別区が実施しているもの（網掛け部分）を以下に示した。特別区がほぼ中核市レベルの事務を処理していることがわかる。

### 指定都市が処理する主な事務

#### （民生行政）

- ・児童相談所の設置

#### （都市計画等）

- ・都道府県道、産廃施設、流通業務団地等に関する都市計画決定
- ・市街地開発事業に関する都市計画決定

#### （土木行政）

- ・市内の指定区間外の国道の管理
- ・市内の県道の管理

#### （文教行政）

- ・県費負担教職員の任免、給与の決定

### 中核市が処理する主な事務

#### （民生行政）

- ・身体障害者手帳の交付
- ・母子・寡婦福祉資金の貸付け
- ・養護老人ホームの設置認可・監督

#### （保健所設置市が行う事務）

- ・地域住民の健康保持、増進のための事業の実施
- ・飲食店営業等の許可
- ・浄化槽設置等の届出
- ・温泉の供用許可

#### （都市計画等）

- ・屋外広告物の条例による設置制限

#### （環境保全行政）

- ・ばい煙発生施設、一般粉じん発生施設の設置の届出
- ・一般廃棄物処理施設、産業廃棄物処理施設の許可

#### （文教行政）

- ・県費負担教職員の研修

### 特例市の処理する主な事務

#### （都市計画等）

- ・市街化区域又は市街化調整区域内の開発行為の許可
- ・市街地開発事業の区域内における建築の許可
- ・都市計画事業の施行地区内における建築等の許可
- ・市街地再開発事業の施行地区内における建築等の許可
- ・土地区画整理組合の設立の認可
- ・土地区画整理事業の施行地区内における建築行為等の許可
- ・住宅地区改良事業の改良地区内における建築等の許可
- ・宅地造成の規制区域内における宅地造成工事の許可

#### （環境保全行政）

- ・騒音を規制する地域、規制基準の指定
- ・悪臭原因物の排出を規制する地域の指定
- ・振動を規制する地域の指定

#### （その他）

- ・計量法に基づく勧告、定期検査

## 都区財政調整制度のしくみ

都が賦課徴収する調整税を原資として、特別区がひとしく行うべき事務を遂行できるように、一定の配分割合に基づき区へ交付する仕組みである。

(金額は 21 年度フレーム)

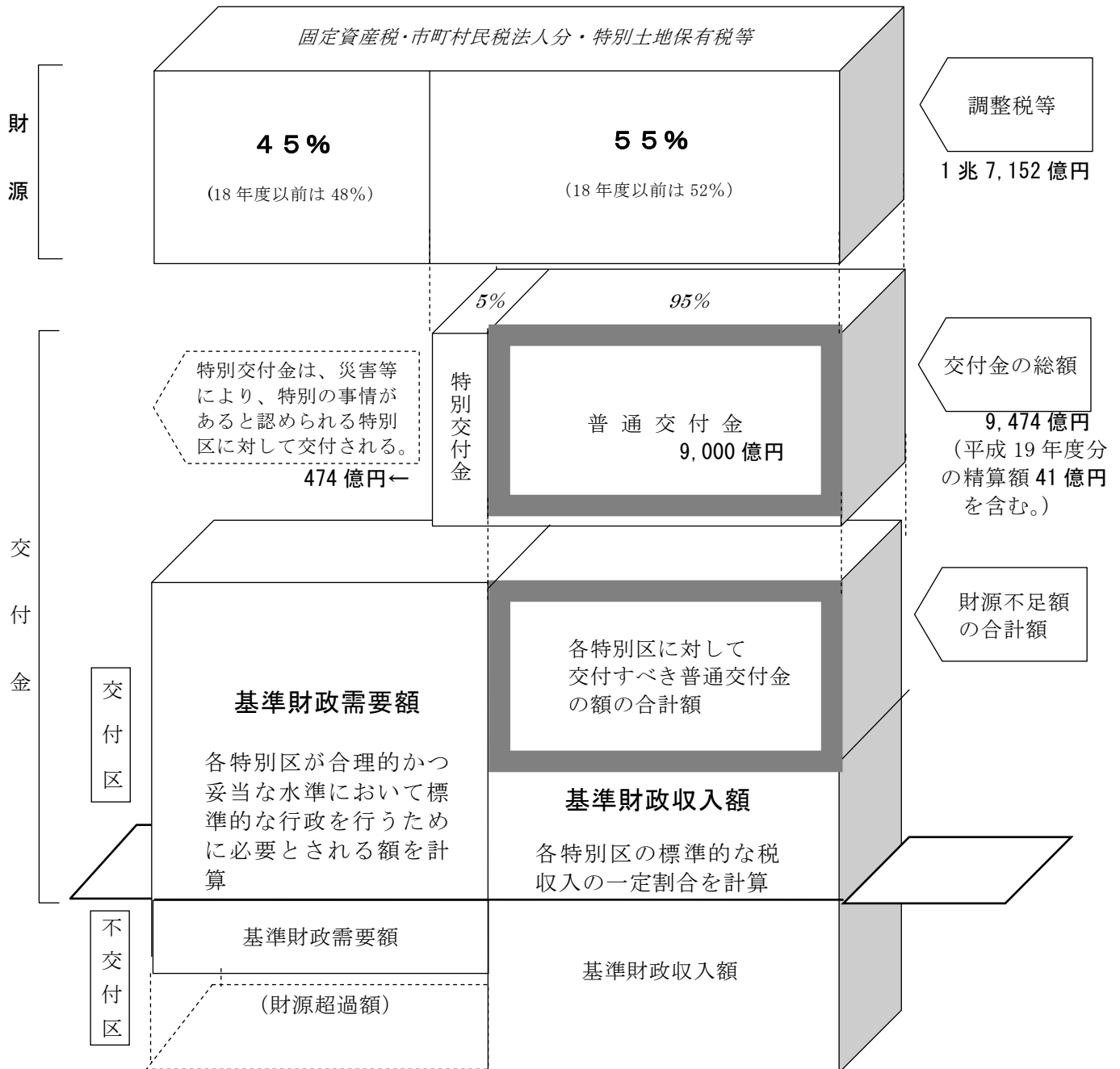

# 東京都の現状

## 1 面積

2,187.65km<sup>2</sup>(国土交通省国土地理院「全国都道府県区市町村別面積調」(平成20年10月1日現在))

## 2 人口

12,517,299人(東京都総務局「住民基本台帳による世帯と人口」(平成21年1月))

## 3 議員数・職員数

総議員数: 127人(平成21年7月23日現在の実員)

総職員数: 168,294人(平成20年4月1日現在の実員)

## 4 財政状況(平成19年度普通会計決算)

### (1) 歳入の状況

(単位: 億円、%)

|            | 東京都    |        | 全国都道府県  |        |
|------------|--------|--------|---------|--------|
|            | 決算額    | 構成比    | 決算額     | 構成比    |
| 歳入総額       | 71,436 | 100.0% | 482,459 | 100.0% |
| 一般財源       | 55,632 | 77.9%  | 293,283 | 60.8%  |
| うち地方税      | 54,973 | 77.0%  | 207,940 | 43.1%  |
| うち地方特例交付金等 | 625    | 0.9%   | 1,783   | 0.4%   |
| うち地方交付税    | —      | —      | 81,762  | 16.9%  |
| 特定財源       | 15,804 | 22.1%  | 189,176 | 39.2%  |
| うち国庫支出金    | 3,486  | 4.9%   | 51,372  | 10.6%  |
| うち地方債      | 1,573  | 2.2%   | 56,469  | 11.7%  |

### (2) 歳出の状況(性質別)

(単位: 億円、%)

|           | 東京都    |        | 全国都道府県  |        |
|-----------|--------|--------|---------|--------|
|           | 決算額    | 構成比    | 決算額     | 構成比    |
| 歳出総額      | 69,017 | 100.0% | 474,883 | 100.0% |
| 義務的経費     | 24,612 | 35.7%  | 225,192 | 47.4%  |
| 人件費       | 16,059 | 23.3%  | 150,869 | 31.8%  |
| うち職員給     | 11,634 | 16.9%  | 110,918 | 23.4%  |
| 扶助費       | 1,025  | 1.5%   | 8,412   | 1.8%   |
| 公債費       | 7,528  | 10.9%  | 65,910  | 13.9%  |
| 投資的経費     | 7,043  | 10.2%  | 77,361  | 16.3%  |
| うち普通建設事業費 | 7,003  | 10.1%  | 75,030  | 15.8%  |
| うち補助事業費   | 1,686  | 2.4%   | 33,174  | 7.0%   |
| うち単独事業費   | 4,754  | 6.9%   | 30,495  | 6.4%   |
| その他の経費    | 37,362 | 54.1%  | 172,330 | 36.3%  |
| うち補助費等    | 24,115 | 34.9%  | 99,721  | 21.0%  |
| うち積立金     | 6,831  | 9.9%   | 10,106  | 2.1%   |

## 東京都の現状

(3) 歳出の状況(目的別)

(単位:億円、%)

|          | 東京都    |        | 全国都道府県  |        |
|----------|--------|--------|---------|--------|
|          | 決算額    | 構成比    | 決算額     | 構成比    |
| 歳出総額     | 69,017 | 100.0% | 474,883 | 100.0% |
| うち総務費    | 8,660  | 12.5%  | 33,567  | 7.1%   |
| うち民生費    | 7,549  | 10.9%  | 51,697  | 10.9%  |
| うち衛生費    | 2,265  | 3.3%   | 13,852  | 2.9%   |
| うち労働費    | 158    | 0.2%   | 1,494   | 0.3%   |
| うち農林水産業費 | 187    | 0.3%   | 25,956  | 5.5%   |
| うち商工費    | 2,357  | 3.4%   | 33,597  | 7.1%   |
| うち土木費    | 9,488  | 13.7%  | 65,522  | 13.8%  |
| うち消防費    | 2,171  | 3.1%   | 2,171   | 0.5%   |
| うち教育費    | 9,197  | 13.3%  | 113,330 | 23.9%  |
| うち公債費    | 7,552  | 10.9%  | 66,093  | 13.9%  |

(4) 将来にわたる財政負担の状況

(単位:億円、%)

|                      | 東京都    |              | 全国都道府県  |              |
|----------------------|--------|--------------|---------|--------------|
|                      | 決算額    | 標準財政規模に対する割合 | 決算額     | 標準財政規模に対する割合 |
| 地方債現在高 A             | 62,926 | 155.2%       | 795,908 | 300.7%       |
| 債務負担行為翌年度以降支出額 B     | 9,570  | 23.6%        | 51,067  | 19.3%        |
| 積立金現在高 C             | 13,496 | 33.3%        | 41,407  | 15.6%        |
| 将来にわたる実質的な財政負担 A+B-C | 59,000 | 145.6%       | 805,568 | 304.4%       |
| 標準財政規模               | 40,534 | -            | 264,677 | -            |

## 特別区と市町村の現状

|                      | 特 別 区  | 市 町 村   |  |   |    |                   |     |     |      |     |     |     |     |     |
|----------------------|--|---|--|---|----|-------------------|-----|-----|------|-----|-----|-----|-----|-----|
| 面積<br>(H20.10.1 現在)  | ○総面積：621.98 km <sup>2</sup> ○23区平均：約27.0 km <sup>2</sup><br>○最大：大田区 (59.46 km <sup>2</sup> )      ○最小：台東区 (10.08 km <sup>2</sup> )                                       | ○総面積：783.93 km <sup>2</sup><br>○最大：奥多摩村 (225.63 km <sup>2</sup> )      ○最小：利島村 (4.12 km <sup>2</sup> )  |  |   |    |                   |     |     |      |     |     |     |     |     |
| 人口<br>(H21.1.1 現在)   | ○総人口：8,451,067人      ○23区平均：約37万人<br>○最大：世田谷区 (830,103人)      ○最小：千代田区 (46,060人)   | ○総人口：4,066,232人<br>○最大：八王子市 (547,811人)      ○最小：青ヶ島村 (181人)   |  |   |    |                   |     |     |      |     |     |     |     |     |
| 財政規模<br>(H19 普通会計決算) | ○歳入総額：3兆1千121億円 ○最大：世田谷区 (2千364億円) ○最小：千代田区 (530億円)<br>○歳出総額：2兆9千772億円 ○最大：世田谷区 (2千288億円) ○最小：千代田区 (512億円)<br>○標準財政規模：2兆1千254億円 ○最大：世田谷区 (1千748億円) ○最小：千代田区 (308億円)      | ○歳入総額：1兆3千470億円 ○最大：八王子市 (1千649億円) ○最小：利島村 (10.4億円)<br>○歳出総額：1兆3千135億円 ○最大：八王子市 (1千629億円) ○最小：利島村 (10.2億円)<br>○標準財政規模：7千822億円 ○最大：八王子市 (972億円) ○最小：御蔵島村 (2.3億円) |  |   |    |                   |     |     |      |     |     |     |     |     |
| 議員数<br>(H21.1.1 現在)  | ○総議員数：906人      ○最大：世田谷区 (52人)      ○最小：千代田区 (25人)   | ○総議員数：810人      ○最大：八王子市 (40人)      ○最小：利島村・御蔵島村・青ヶ島村 (6人)  |  |   |    |                   |     |     |      |     |     |     |     |     |
| 職員数<br>(H20.4.1 現在)  | ○総職員数：65,766人      ○最大：世田谷区 (5,210人)      ○最小：千代田区 (1,085人)  | ○総職員数：27,358人      ○最大：八王子市 (3,036人)      ○最小：青ヶ島村 (23人)  |  |   |    |                   |     |     |      |     |     |     |     |     |
| 事務配分                 | <b>【現状】<br/>(事務移管の経緯について)</b><br>○昭和40年4月の福祉事務所の設置等、昭和50年4月の保健所、公営住宅の設置・管理等、平成12年4月の清掃事業等、数次にわたる事務移管によって、特別区の実施する事務は拡充されてきた。<br>○現在は、原則として一般の市に属する事務と同様の事務を処理することとなっている。 |   |  |   |    |                   |     |     |      |     |     |     |     |     |
|                      | <b>一般の市町村では実施していない事務の区市町村の状況</b>   |   |  |   |    |                   |     |     |      |     |     |     |     |     |
|                      | 保健所  | 23区全てで設置  | 八王子市で設置  |   |    |                   |     |     |      |     |     |     |     |     |
|                      | 特定行政庁<br>(建築主事設置区市町村)  | 23区全てが限定特定行政庁(延べ面積1万㎡超を除く)  | 9市が特定行政庁   |   |    |                   |     |     |      |     |     |     |     |     |
|                      | 事務処理特例(H21.7 現在)   | 1075事務  | 市855事務 町村281事務   |   |    |                   |     |     |      |     |     |     |     |     |
|                      | <b>一般の市町村で実施可能であるが特別区では実施していない事務の区市町村の状況</b>   |   |  |   |    |                   |     |     |      |     |     |     |     |     |
|                      | 都市計画決定   | 一部を東京都都市整備局で実施<br>(特定街区で面積が1haを超えるもの、水道電気の供給施設など)   | 各市町村で実施<br>*なお、檜原村・奥多摩村・利島村・御蔵島村・青ヶ島村の区域にはおいては都市計画は未策定。                                    |   |    |                   |     |     |      |     |     |     |     |     |
|                      | 上水道の設置・管理  | 東京都水道局で実施   | 25市町は東京水道局で実施(武蔵野市・昭島市・羽村市を除く23市と瑞穂町、日の出町の2町)<br>14市町村は各市町村で実施(奥多摩町は、平成22年4月から東京都水道局で実施予定) |   |    |                   |     |     |      |     |     |     |     |     |
|                      | 下水道の設置・管理  | 東京都下水道局で実施  | 各市町村で実施(なお、各市町間においての一部委託あり)  |   |    |                   |     |     |      |     |     |     |     |     |
|                      | 消防   | 東京消防庁で実施  | 28市町村は東京消防庁に委託(東久留米市・稲城市を除く24市と西多摩郡の4町村)<br>11市町は各市町村で実施(東久留米市は、平成22年4月から東京消防庁に委託予定)       |   |    |                   |     |     |      |     |     |     |     |     |
|                      | 一般廃棄物の最終処分   | 東京都に委託  | 37市町村(奥多摩町・小笠原村を除く)は一部事務組合で実施。<br>2町村は各町村で実施。  |   |    |                   |     |     |      |     |     |     |     |     |
|                      | <b>任意共管事務の区市町村の状況</b>  |   |  |   |    |                   |     |     |      |     |     |     |     |     |
|                      | 高等学校(H21.4.1 現在)   | 中等教育学校1校(都立：高等学校120校、中等教育学校2校)  | 設置なし(都立：高等学校75校、中等教育学校1校)  |   |    |                   |     |     |      |     |     |     |     |     |
|                      | 公営住宅(H21.3.31 現在)  | 12,898戸(都営住宅：166,601戸)  | 7,818戸(都営住宅：91,375戸)   |   |    |                   |     |     |      |     |     |     |     |     |
|                      | 特別支援学校(H21.4.1 現在)   | 5校(都立：33校1分校)   | 設置なし(都立：25校)   |   |    |                   |     |     |      |     |     |     |     |     |
| 病院(H21.4.1 現在)       | 1病院(都立：6病院)  | 9病院(市立：4、町立：2、一部事務組合：3)(都立：3病院)   |  |   |    |                   |     |     |      |     |     |     |     |     |
| 規模<br>(H21.1.1 現在)   | <b>○都内区市町村の状況</b>  |   |  |   |    | <b>○全国の市町村の状況</b> |     |     |      |     |     |     |     |     |
|                      | 人口   | 特別区   | 市  | 町 | 村  | 合計                | 市町村 | 市   | 指定都市 | 中核市 | 特例市 | 一般市 | 町   | 村   |
|                      | 70万人以上   | 1   | 0  | 0 | 0  | 1                 | 19  | 19  | 17   | 2   | 0   | 0   | 0   | 0   |
|                      | 50万人以上～70万人未満  | 6   | 1  | 0 | 0  | 7                 | 8   | 8   | 0    | 7   | 0   | 1   | 0   | 0   |
|                      | 30万人以上～50万人未満  | 5   | 1  | 0 | 0  | 6                 | 45  | 45  | 0    | 27  | 13  | 5   | 0   | 0   |
|                      | 20万人以上～30万人未満  | 4   | 2  | 0 | 0  | 6                 | 39  | 39  | 0    | 3   | 27  | 9   | 0   | 0   |
|                      | 5万人以上～20万人未満   | 6   | 22   | 0 | 0  | 28                | 424 | 420 | 0    | 0   | 3   | 417 | 3   | 1   |
|                      | 3万人以上～5万人未満  | 1   | 0  | 1 | 0  | 2                 | 260 | 188 | 0    | 0   | 0   | 188 | 70  | 2   |
|                      | 1万人以上～3万人未満  | 0   | 0  | 1 | 0  | 1                 | 488 | 63  | 0    | 0   | 0   | 63  | 412 | 13  |
|                      | 1万人未満  | 0   | 0  | 3 | 8  | 11                | 498 | 1   | 0    | 0   | 0   | 1   | 320 | 177 |
| 合計                   | 23   | 26  | 5  | 8 | 62 | 1781              | 783 | 17  | 39   | 43  | 684 | 805 | 193 |     |



(1) 歳入の内訳 (単位：百万円、%)

|               | 特別区       |       | 市町村       |       | 全国市町村      |       |
|---------------|-----------|-------|-----------|-------|------------|-------|
|               | 決算額       | 構成比   | 決算額       | 構成比   | 決算額        | 構成比   |
| 歳入総額          | 3,112,094 | 100.0 | 1,347,002 | 100.0 | 49,499,476 | 100.0 |
| 一般財源          | 2,188,331 | 70.3  | 843,177   | 62.6  | 30,209,997 | 61.0  |
| うち地方税         | 951,426   | 30.6  | 728,699   | 54.1  | 19,472,842 | 39.3  |
| うち地方特例交付金等    | 11,951    | 0.4   | 4,654     | 0.3   | 133,666    | 0.3   |
| うち財調交付金/地方交付税 | 1,017,640 | 32.7  | 30,038    | 2.2   | 8,044,150  | 16.3  |
| 特定財源          | 923,763   | 29.7  | 503,825   | 37.4  | 19,289,479 | 39.0  |
| うち国庫支出金       | 352,089   | 11.3  | 139,666   | 10.4  | 5,084,350  | 10.3  |
| うち都支出金        | 137,386   | 4.4   | 153,936   | 11.4  | 2,398,166  | 4.8   |
| うち地方債         | 35,020    | 1.1   | 52,968    | 3.9   | 3,974,571  | 8.0   |

(2) 歳出の状況 (性質別) (単位：百万円、%)

| 区分        | 特別区       |       | 市町村       |       | 全国市町村      |       |
|-----------|-----------|-------|-----------|-------|------------|-------|
|           | 決算額       | 構成比   | 決算額       | 構成比   | 決算額        | 構成比   |
| 歳出総額      | 2,977,166 | 100.0 | 1,313,543 | 100.0 | 48,223,270 | 100.0 |
| 義務的経費     | 1,452,910 | 48.8  | 628,044   | 47.8  | 23,999,815 | 49.8  |
| 人件費       | 677,771   | 22.8  | 261,478   | 19.9  | 10,169,364 | 21.1  |
| うち職員給     | 451,917   | 15.2  | 171,602   | 13.1  | 6,868,792  | 14.2  |
| 扶助費       | 598,593   | 20.1  | 260,129   | 19.8  | 7,339,400  | 15.2  |
| 公債費       | 176,545   | 5.9   | 106,436   | 8.1   | 6,491,051  | 13.5  |
| 投資的経費     | 365,589   | 12.3  | 148,115   | 11.3  | 6,768,467  | 14.0  |
| うち普通建設事業費 | 365,578   | 12.3  | 147,597   | 11.2  | 6,602,388  | 13.7  |
| うち補助事業費   | 107,912   | 3.6   | 41,895    | 3.2   | 2,367,619  | 4.9   |
| うち単独事業費   | 257,666   | 8.7   | 102,347   | 7.8   | 3,935,426  | 8.2   |
| その他経費     | 1,158,667 | 38.9  | 537,384   | 40.9  | 17,454,988 | 36.2  |
| うち補助費等    | 172,491   | 5.8   | 141,132   | 10.7  | 3,280,150  | 6.8   |
| うち積立金     | 212,353   | 7.1   | 35,530    | 2.7   | 1,145,747  | 2.4   |

(3) 歳出の状況 (目的別) (単位：百万円、%)

| 区分       | 特別区       |       | 市町村       |       | 全国市町村      |       |
|----------|-----------|-------|-----------|-------|------------|-------|
|          | 決算額       | 構成比   | 決算額       | 構成比   | 決算額        | 構成比   |
| 歳出総額     | 2,977,166 | 100.0 | 1,313,543 | 100.0 | 48,223,270 | 100.0 |
| うち総務費    | 463,829   | 15.6  | 182,767   | 13.9  | 6,263,317  | 13.0  |
| うち民生費    | 1,207,884 | 40.6  | 480,545   | 36.6  | 13,544,929 | 28.1  |
| うち衛生費    | 257,781   | 8.7   | 128,558   | 9.8   | 4,171,052  | 8.6   |
| うち労働費    | 6,256     | 0.2   | 6,272     | 0.5   | 131,284    | 0.3   |
| うち農林水産業費 | 931       | 0.0   | 6,599     | 0.5   | 1,298,736  | 2.7   |
| うち商工費    | 41,238    | 1.4   | 12,415    | 0.9   | 1,633,604  | 3.4   |
| うち土木費    | 347,655   | 11.7  | 156,006   | 11.9  | 7,059,077  | 14.6  |
| うち消防費    | 16,554    | 0.6   | 53,096    | 4.0   | 1,677,937  | 3.5   |
| うち教育費    | 441,008   | 14.8  | 168,560   | 12.8  | 5,167,527  | 10.7  |
| うち公債費    | 177,069   | 5.9   | 106,436   | 8.1   | 6,498,897  | 13.5  |

(4) 将来にわたる財政負担の状況 (単位：百万円、%)

| 区分                       | 特別区       |              | 市町村     |              | 全国市町村      |              |
|--------------------------|-----------|--------------|---------|--------------|------------|--------------|
|                          | 決算額       | 標準財政規模に対する割合 | 決算額     | 標準財政規模に対する割合 | 決算額        | 標準財政規模に対する割合 |
| 地方債現在高 A                 | 891,309   | 41.9         | 903,916 | 115.6        | 58,567,067 | 221.8        |
| 債務負担行為<br>翌年度以降支出予定額 B   | 383,326   | 18.0         | 291,553 | 37.3         | 6,971,529  | 26.5         |
| 積立金現在高 C                 | 1,265,642 | 59.5         | 279,471 | 35.7         | 9,837,857  | 37.5         |
| 将来にわたる実質的な<br>財政負担 A+B-C | 8,993     | 0.4          | 915,997 | 117.1        | 55,700,739 | 212.1        |
| 標準財政規模                   | 2,125,422 | —            | 782,198 | —            | 26,264,783 | —            |

\* 特別区：東京都「平成 19 年度東京都特別区普通会計決算の概要」より作成  
 \* 市町村：東京都「平成 19 年度東京都市町村普通会計決算の概要」より作成  
 \* 全国市町村：総務省「平成 19 年度市町村普通会計決算の概要」、「平成 19 年度地方財政統計年報」より作成

# 東京の変遷と人口の動き

他に特記しないかぎり、明治10年～大正8年は各年末現在、大正9年以降は各年10月1日現在の数字である。明治10年～15年は本籍人口、明治16年～大正8年は本籍人口に入寄留、出寄留を加除した現住人口、大正9年～昭和30年は国勢調査による人口。ただし、大正14年は総理府統計局による推計、昭和19年～21年は人口調査による人口、昭和31年以降は国勢調査による人口を基準とし、これに毎月の住民基本台帳（昭和44年4月以前は食糧配給台帳）の登録増減数を加除して推計し、次回国勢調査結果により補正した人口。なお、明治25年以前の数字は、当時の府域の人口である。

単位：人

| 年次    | 西暦   | 年表  | 全都人口         | 区部        | 市部        | 郡部     | 島部     |
|-------|------|---|--------------|-----------|-----------|--------|--------|
| 明治10年 | 1877 |   | 1) 877,027   |           |           |        |        |
| 11    | 1878 | 三新法施行、東京府(15区6郡)<br>伊豆七島、静岡県より東京府へ移管            | ...          |           |           |        |        |
| 12    | 1879 |   | ...          |           |           |        |        |
| 13    | 1880 | 小笠原諸島、内務省より東京府へ移管                               | 959,596      |           |           |        |        |
| 17    | 1884 |   | 1,020,437    |           |           |        |        |
| 21    | 1888 | 市制、町村制公布(明治22年4月1日施行)                           | 1,559,517    |           |           |        |        |
| 22    | 1889 | 東京市誕生(従来の15区の範囲)                                | 1,628,551    |           |           |        |        |
| 26    | 1893 | 三多摩地域、神奈川県より東京府に移管                              | 1,790,731    |           |           |        |        |
| 31    | 1898 | 市制特例廃止、東京市が一般市となる。(後にこの日を「自治記念日」と定める。現在は「都民の日」) | 2) 1,877,412 |           |           |        |        |
| 35    | 1902 |   | 2,167,300    |           |           |        |        |
| 40    | 1907 |   | 2,585,300    |           |           |        |        |
| 大正元   | 1912 |   | 2,778,300    |           |           |        |        |
| 5     | 1916 |   | 2,884,800    |           |           |        |        |
| 9     | 1920 | 初の国勢調査実施(国5596万人、東京府369万人)                      | 3,699,428    | 3,358,186 | 282,584   | 25,552 | 33,106 |
| 14    | 1925 | T12 関東大震災                                       | 4,485,144    | 4,109,113 | 316,308   | 26,311 | 33,412 |
| 昭和 5  | 1930 | S7 東京市、隣接5郡82町村を<br>合併し35区となる。                  | 5,408,678    | 4,986,913 | 357,871   | 28,778 | 35,116 |
| 10    | 1935 |   | 6,369,919    | 5,895,882 | 405,686   | 28,802 | 39,549 |
| 15    | 1940 | S16 太平洋戦争始まる。                                   | 7,354,971    | 6,778,804 | 505,079   | 31,760 | 39,328 |
| 20    | 1945 | 太平洋戦争終わる。                                       | 3) 3,488,284 | 2,777,010 | 641,890   | 41,176 | 28,208 |
| 21    | 1946 | 第1次地方制度改革。区長公選となる。                              | 4) 4,183,072 | 3,442,106 | 668,462   | 37,699 | 34,805 |
| 22    | 1947 | 22区制実施(8月に練馬区が独立し23区)                           | 5,000,777    | 4,177,548 | 745,792   | 38,754 | 38,683 |
| 25    | 1950 | S27 区長公選廃止                                      | 6,277,500    | 5,385,071 | 810,993   | 40,306 | 41,130 |
| 30    | 1955 |   | 8,037,084    | 6,969,104 | 987,934   | 39,446 | 40,600 |
| 35    | 1960 | S39 オリンピック東京大会                                  | 9,683,802    | 8,310,027 | 1,295,520 | 39,574 | 38,681 |
| 40    | 1965 | S43 小笠原諸島返還                                     | 10,869,244   | 8,893,094 | 1,898,529 | 42,029 | 35,592 |
| 45    | 1970 | S46 多摩ニュータウン入居開始                                | 11,408,071   | 8,840,942 | 2,490,571 | 43,291 | 33,267 |
| 50    | 1975 | 地方自治法改正(区長公選)                                   | 11,673,554   | 8,646,520 | 2,945,600 | 47,447 | 33,987 |
| 55    | 1980 |   | 11,618,281   | 8,351,893 | 3,182,019 | 50,695 | 33,674 |
| 60    | 1985 |   | 11,829,363   | 8,354,615 | 3,385,056 | 56,105 | 33,587 |
| 平成 2  | 1990 | H3 羽村市が27番目の市となる。<br>H4 バブル崩壊                   | 11,855,563   | 8,163,573 | 3,599,683 | 59,971 | 32,336 |
| 7     | 1995 | 秋川市・五日市町が合併し「あきる野市」となる。                         | 11,773,605   | 7,967,614 | 3,712,682 | 61,232 | 32,077 |
| 12    | 2000 | 清掃事業を特別区へ移管                                     | 12,064,101   | 8,134,688 | 3,841,419 | 60,354 | 27,640 |
| 17    | 2005 | H13 田無市と保谷市が合併し、西東京市                            | 12,576,601   | 8,489,653 | 3,998,901 | 59,303 | 28,744 |
| 18    | 2006 |   | 12,677,921   | 8,568,027 | 4,022,162 | 59,155 | 28,577 |
| 19    | 2007 |   | 12,790,202   | 8,652,709 | 4,050,431 | 58,841 | 28,221 |
| 20    | 2008 |   | 12,898,939   | 8,736,474 | 4,075,851 | 58,597 | 28,017 |

注. 1) 本籍人口に出生、死亡の差を加えたもの。 2) 前年の人口に修正を加えたもの。 3) 11月1日現在 4) 4月26日現在  
区部、市部、郡部、島部は、平成21年10月現在の区分による。

東京都年表、東京都統計年鑑により作成

# 東京都の将来推計人口

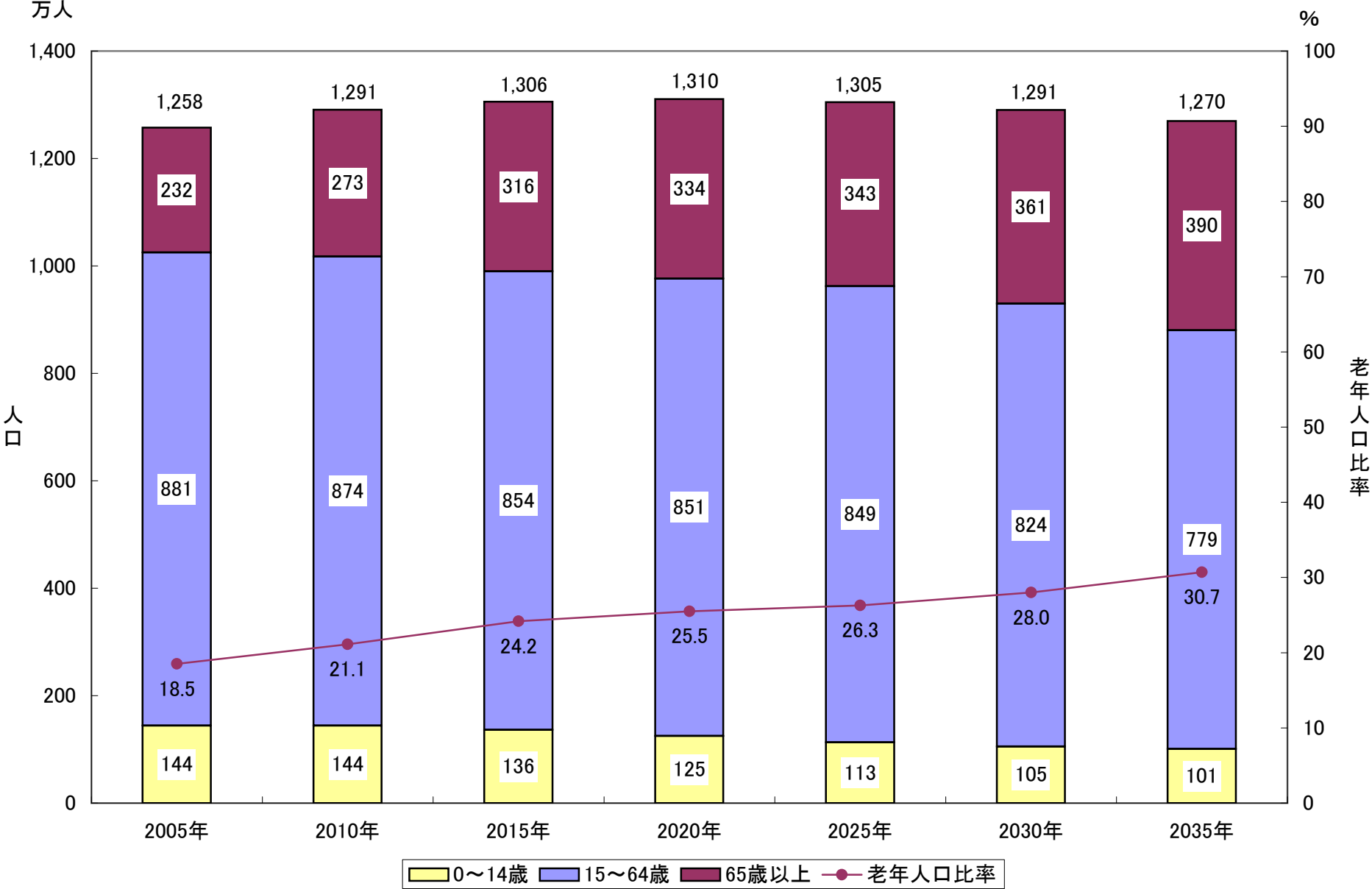

国立社会保障・人口問題研究所 「日本の市区町村別将来推計人口」(平成20年12月) により作成

# 区市町村別人口増減の推計(2005年～2035年)

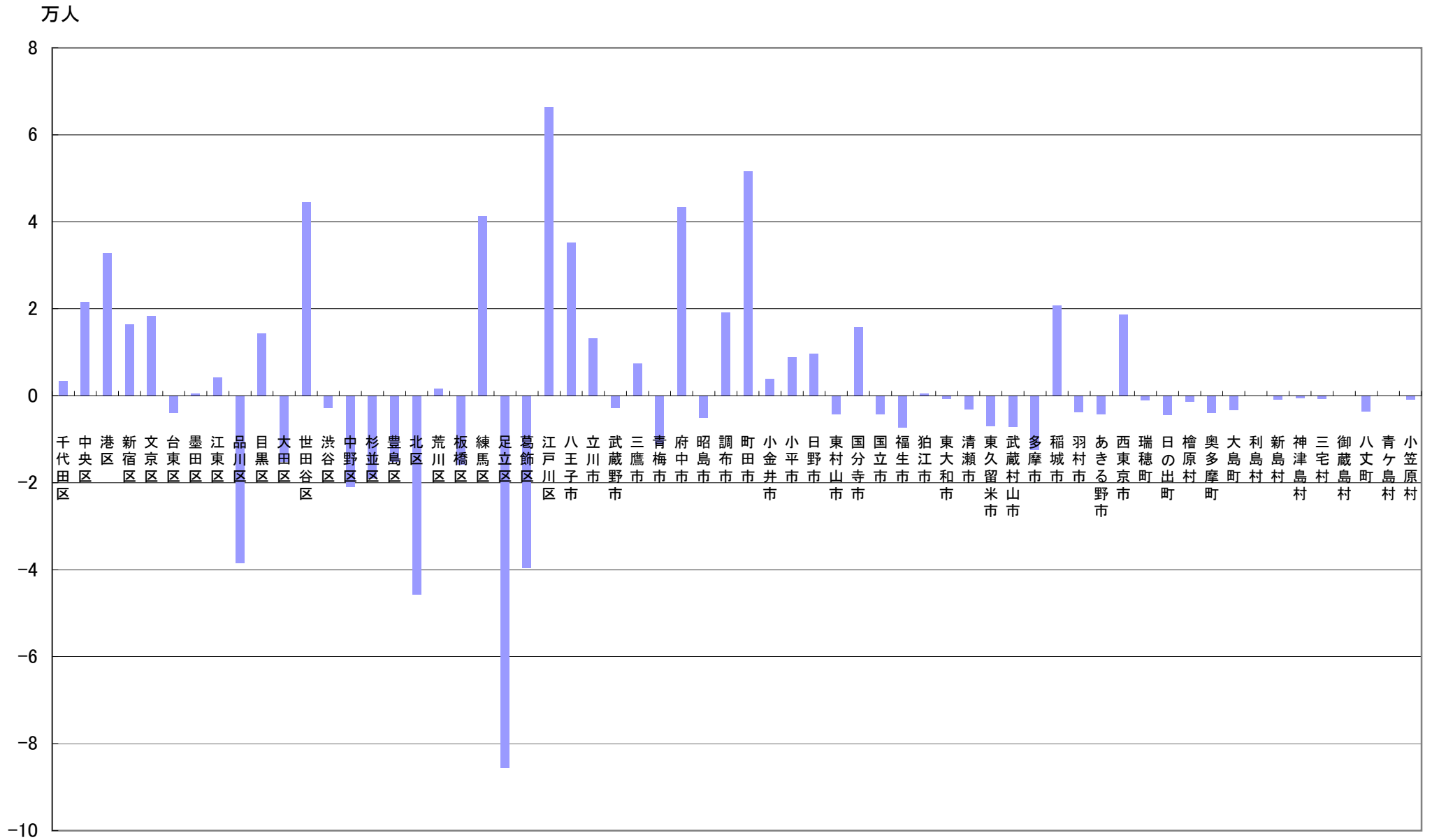

国立社会保障・人口問題研究所「日本の市区町村別将来推計人口」(平成20年12月) により作成

# 区市町村別人口増減の推計(イメージ)

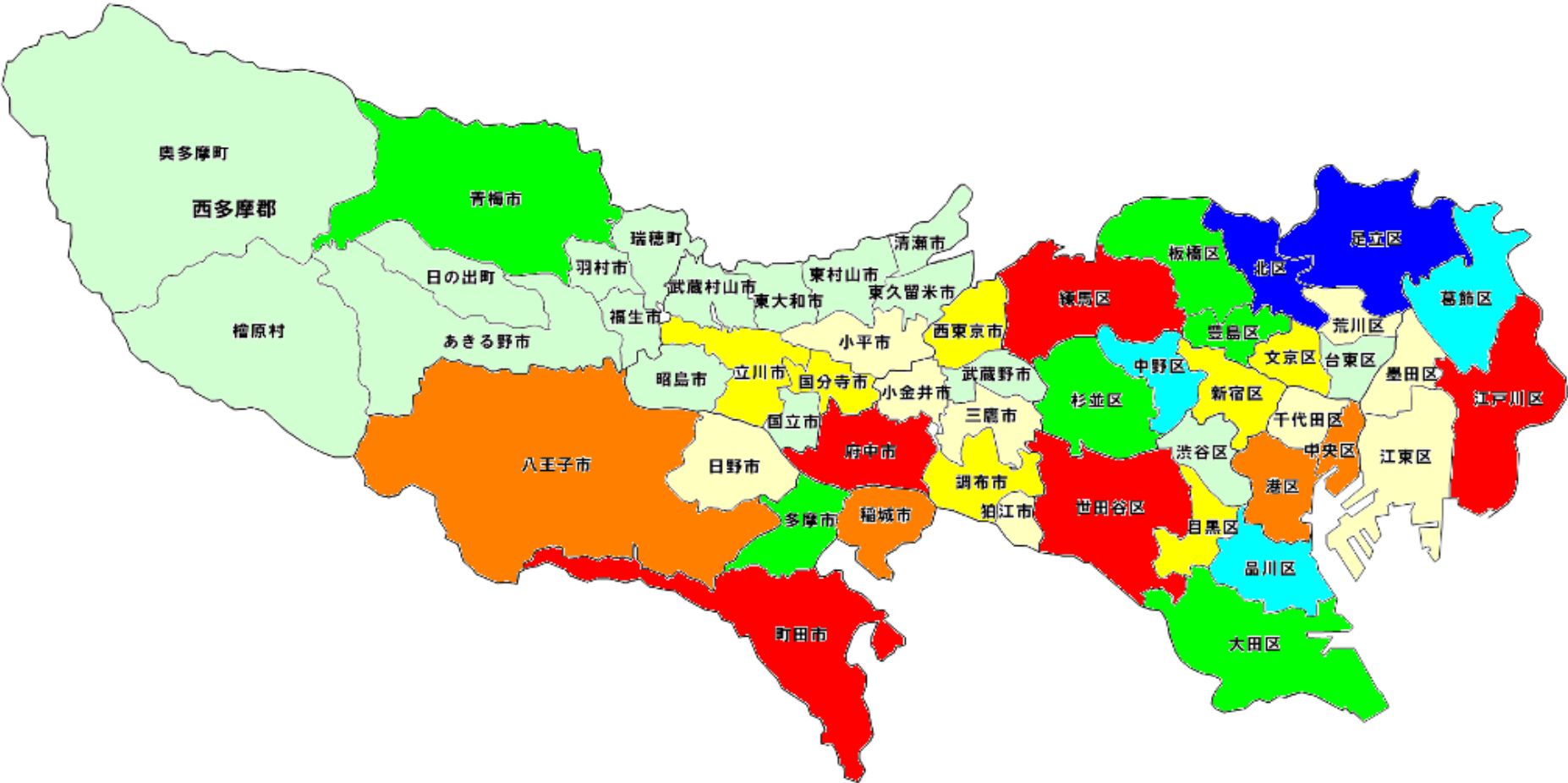

2005年～2035年の人口増減

- |   |  |
|---|--|
| <span style="color: red;">■</span> 4万人以上増加          | <span style="color: blue;">■</span> 4万人以上減少        |
| <span style="color: orange;">■</span> 2万人～4万人増加     | <span style="color: cyan;">■</span> 2万人～4万人減少      |
| <span style="color: yellow;">■</span> 1万人～2万人増加     | <span style="color: green;">■</span> 1万人～2万人減少     |
| <span style="color: lightyellow;">■</span> 0人～1万人増加 | <span style="color: lightgreen;">■</span> 0人～1万人減少 |

国立社会保障・人口問題研究所 「日本の市区町村別将来推計人口」(平成20年12月) により作成

# 東京都の変動要因別人口増減

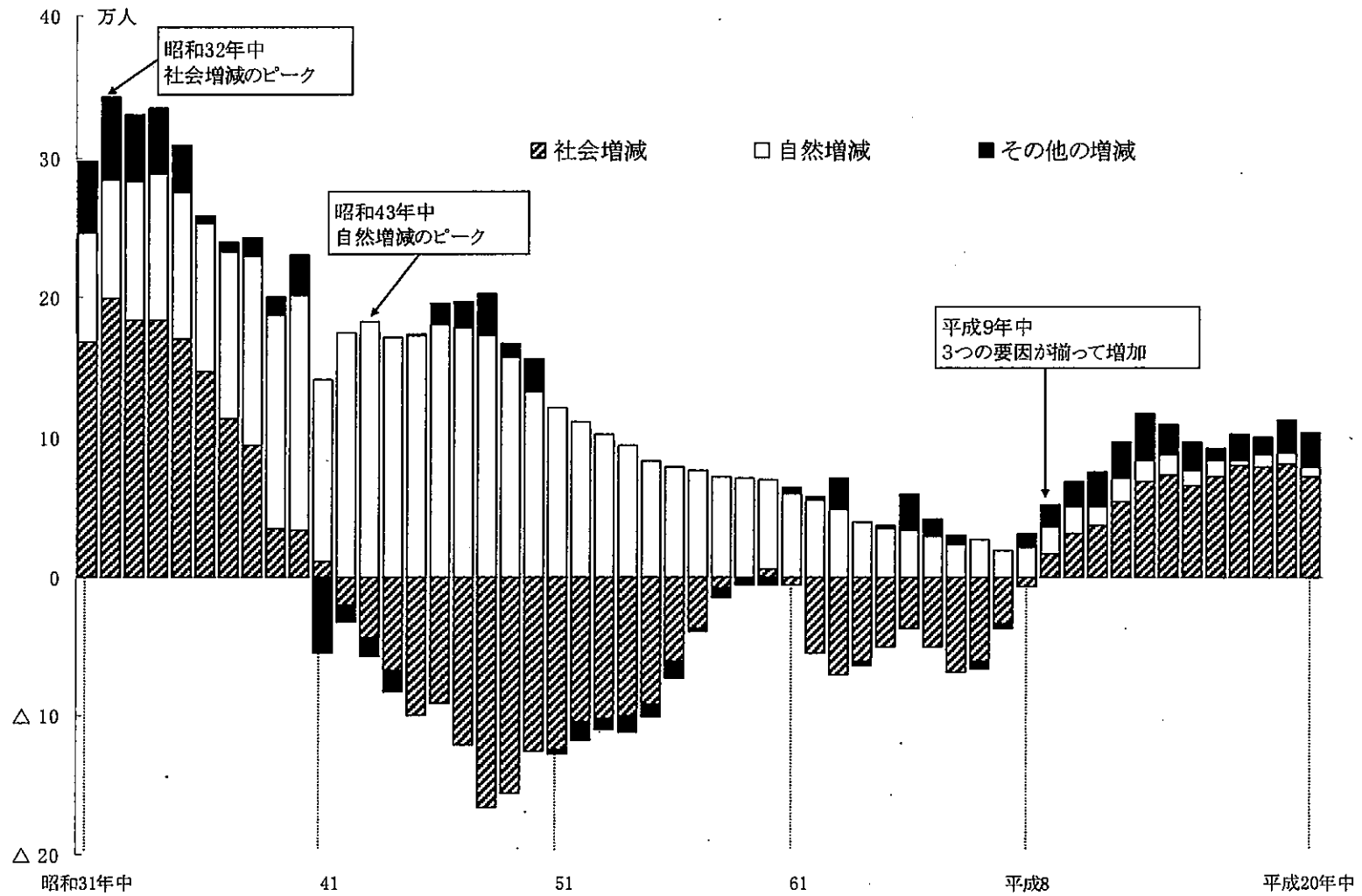

東京都総務局「人口の動き（平成20年中）」より

## 老年人口比率の推移と将来推計



総務省「国勢調査」、  
 国立社会保障・人口問題研究所「日本の市区町村別将来推計人口」(平成20年12月) により作成

## 地域別老年人口比率の将来推計

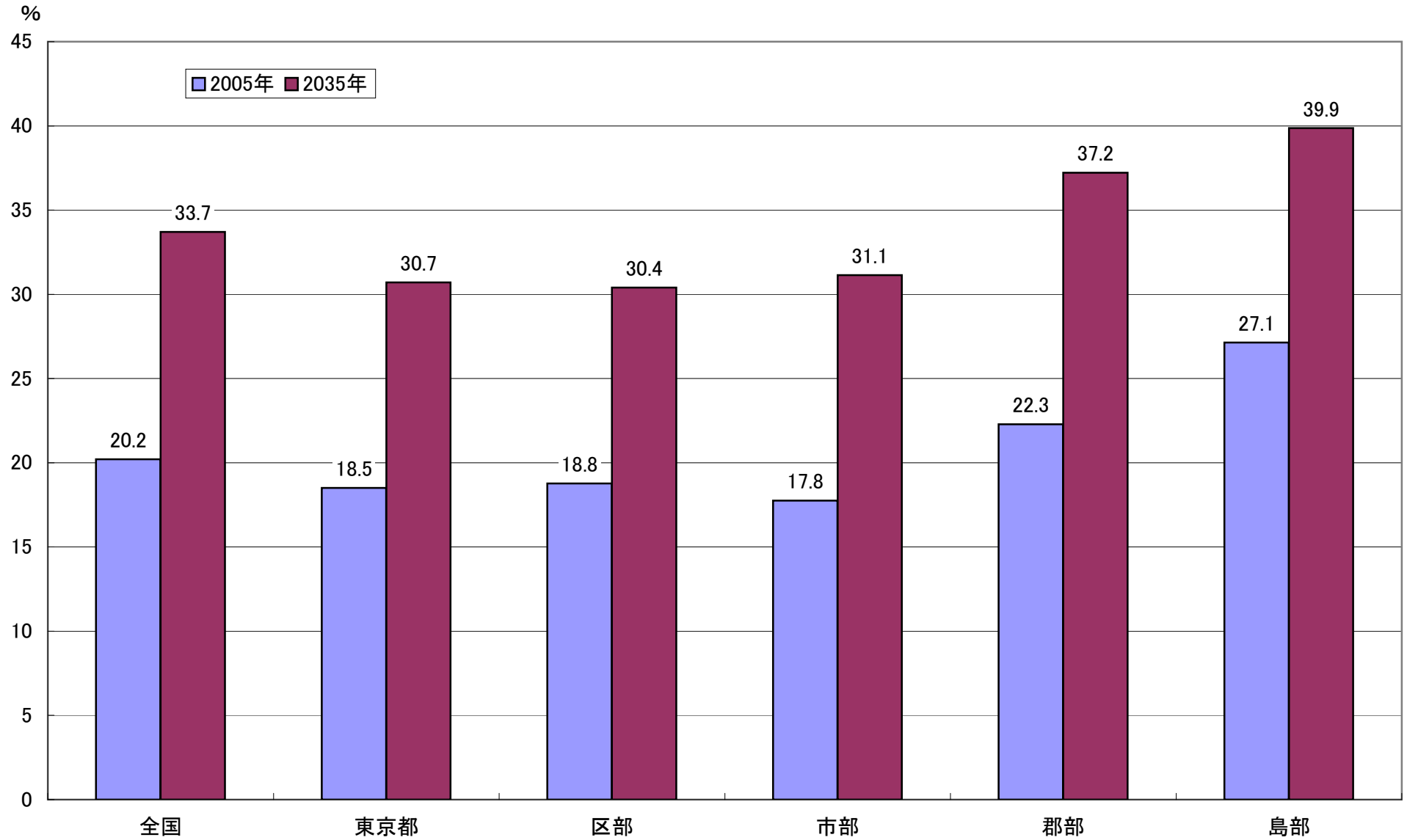

国立社会保障・人口問題研究所「日本の市区町村別将来推計人口」(平成20年12月) により作成



# 区市町村別老年人口比率の将来推計

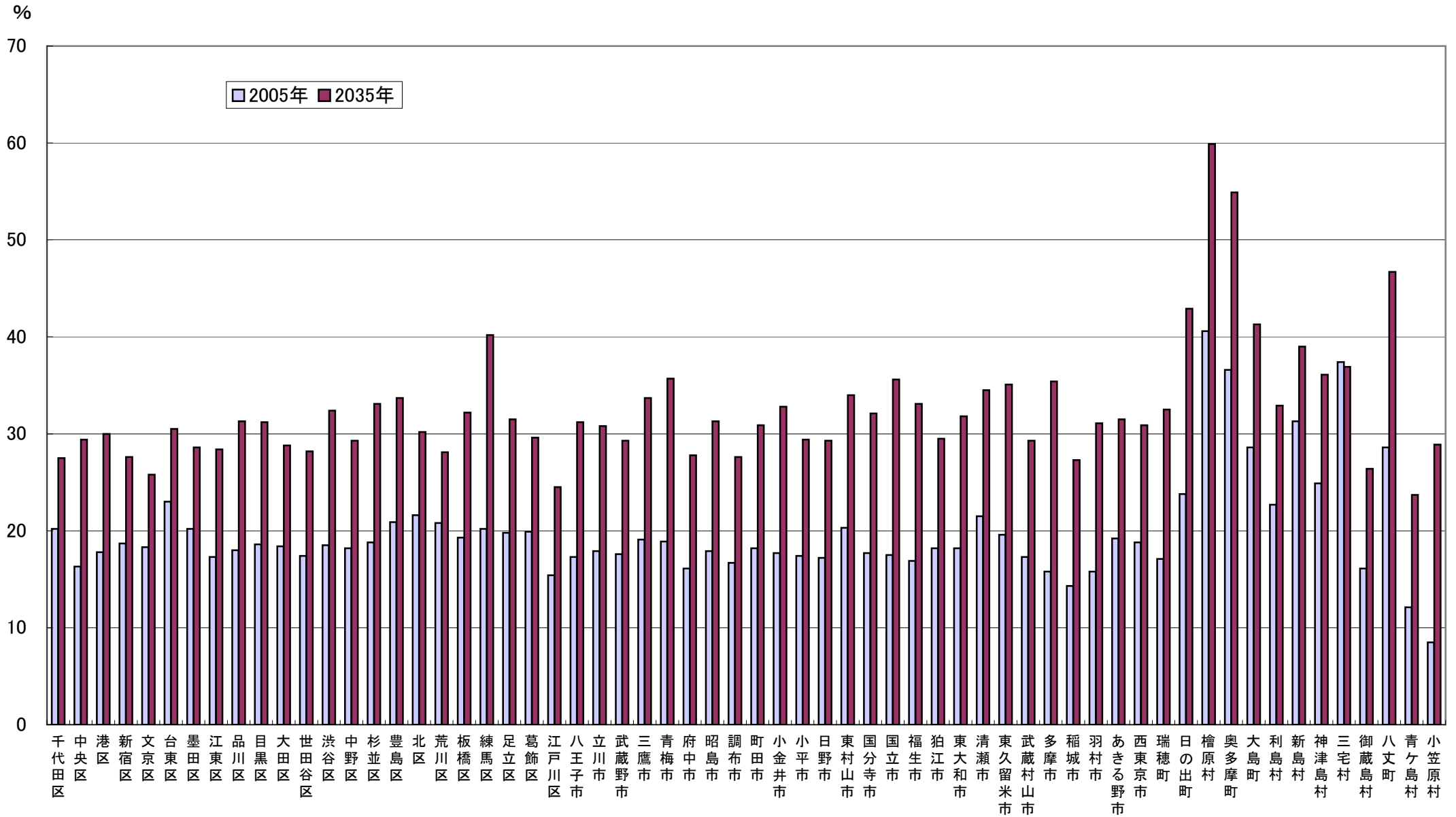

国立社会保障・人口問題研究所「日本の市区町村別将来推計人口」(平成20年12月) により作成

## 老年人口の将来推計

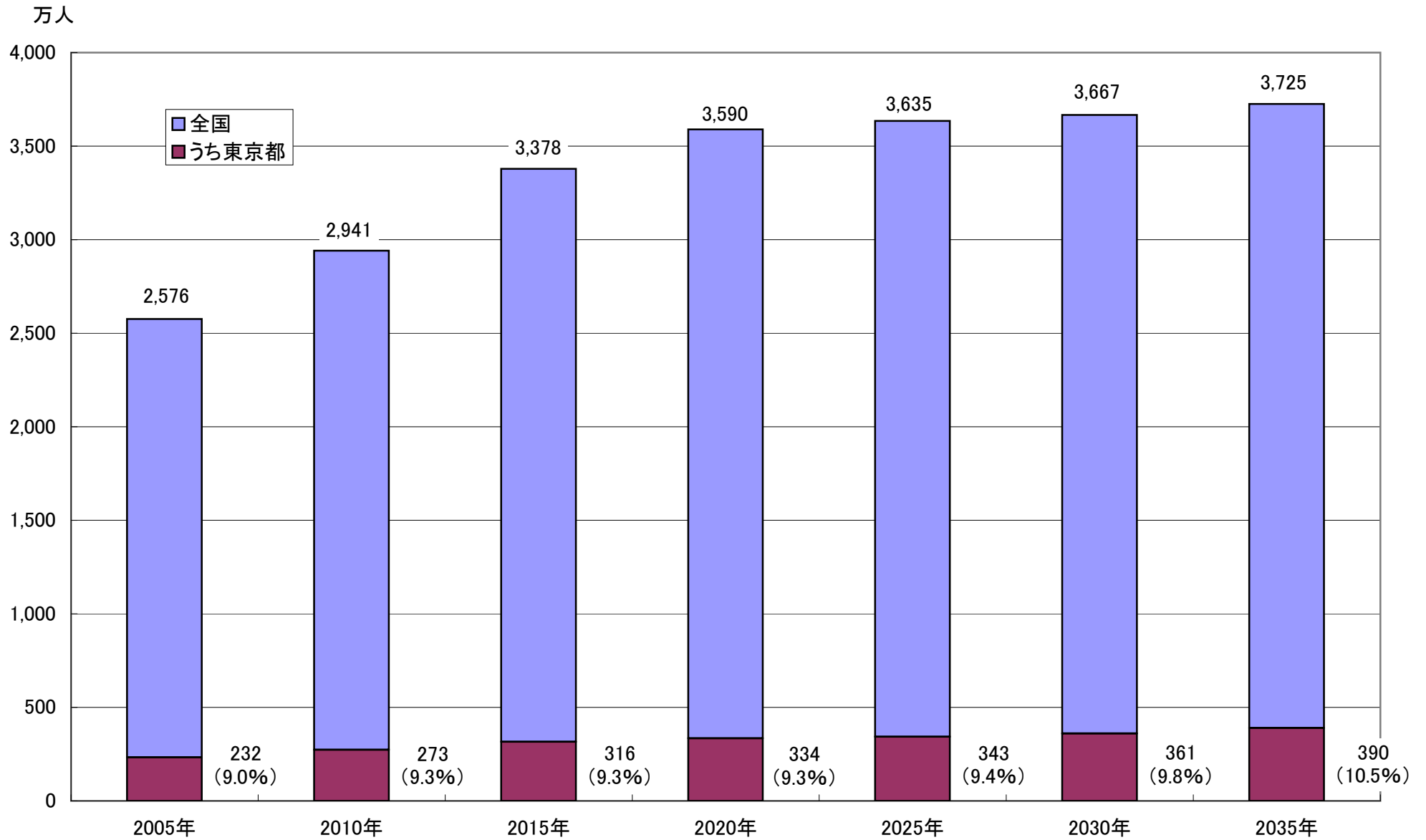

国立社会保障・人口問題研究所「日本の市区町村別将来推計人口」(平成20年12月) により作成

# 区市町村別老年単身世帯数の将来推計

万世帯

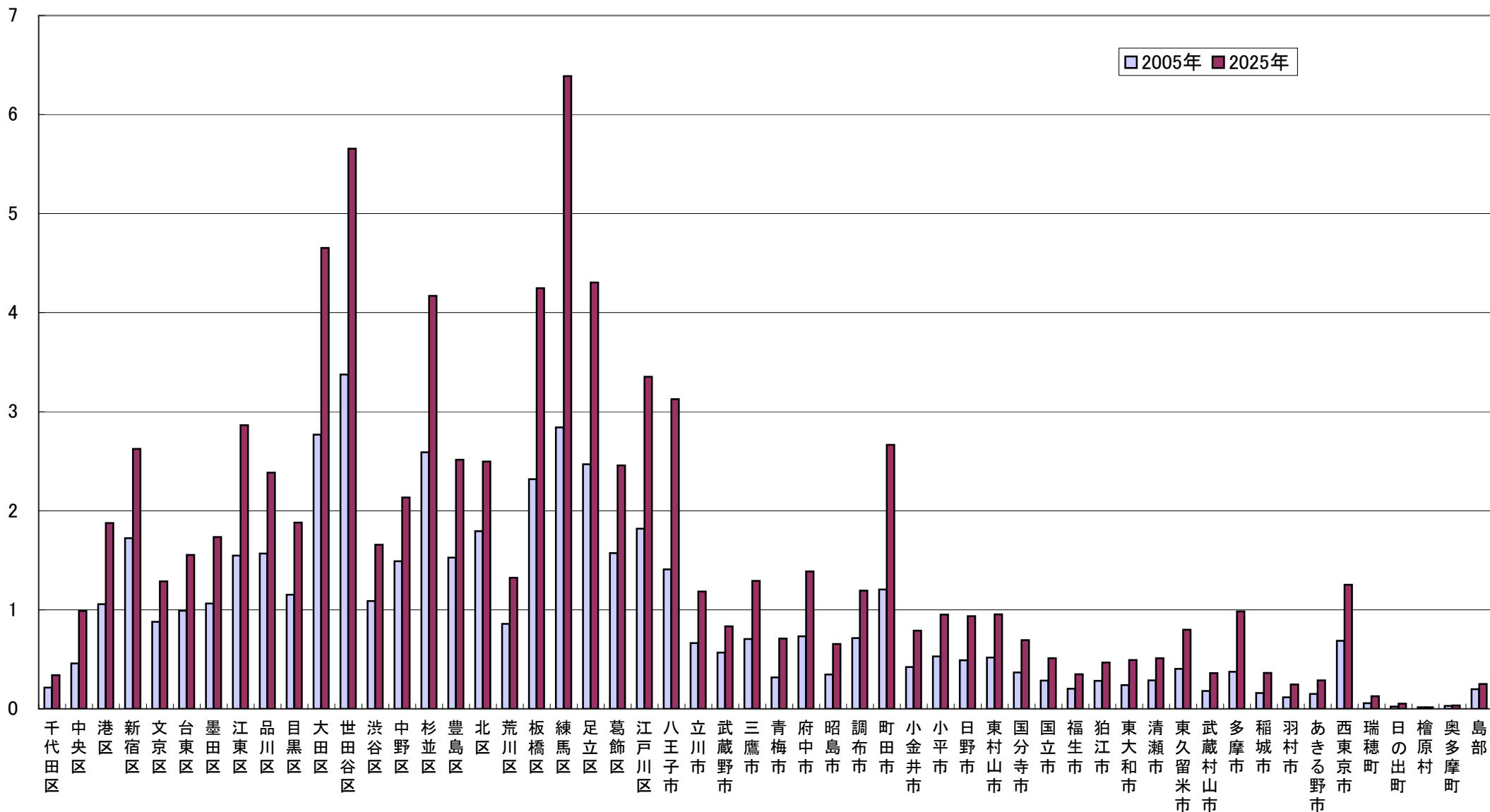

東京都総務局「東京都世帯数の予測」(平成21年3月) により作成

## 家族類型別一般世帯数及び1世帯当たり人員の将来推計

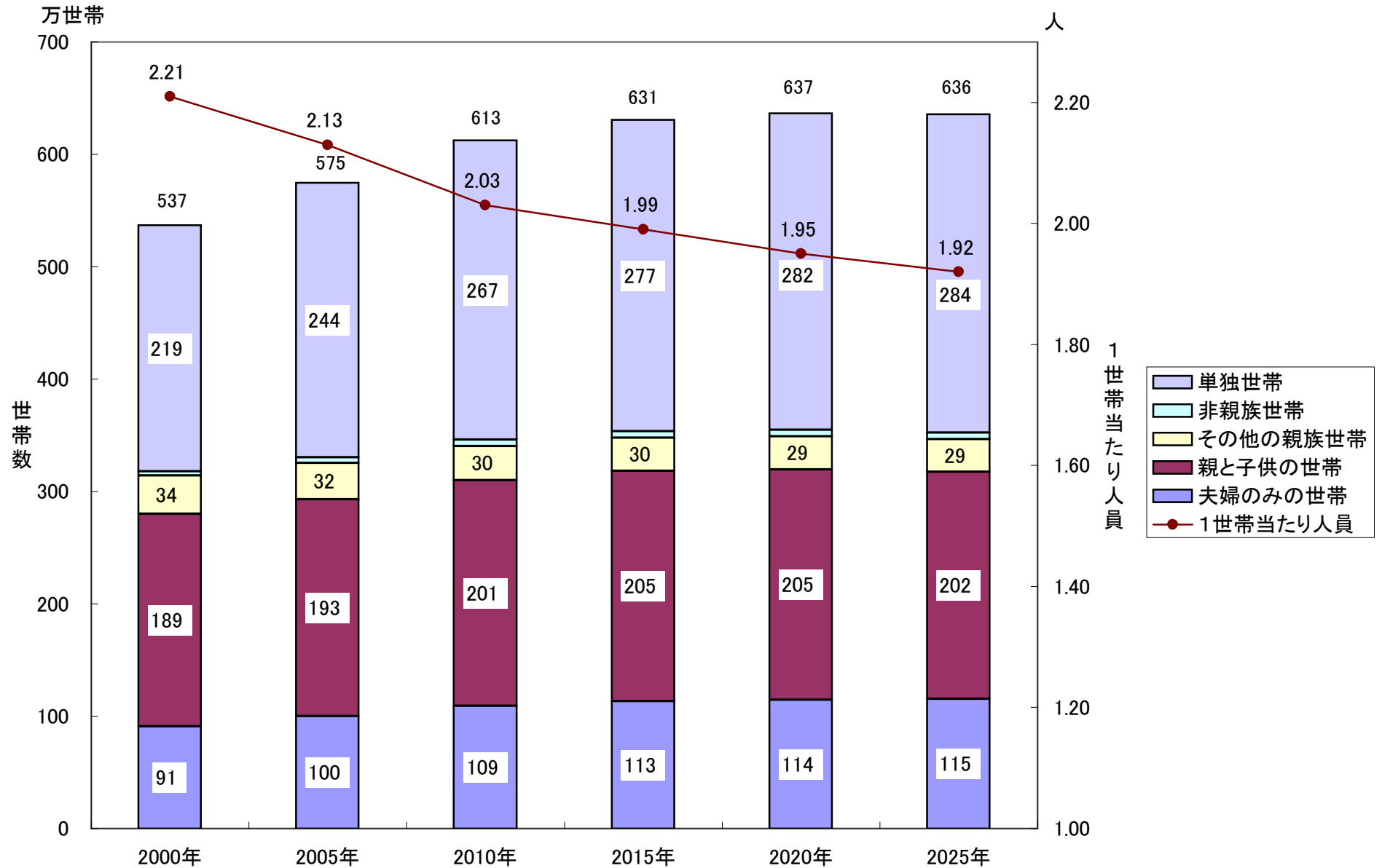

各年10月1日現在  
 東京都総務局「東京都世帯数の予測」(平成21年3月) により作成

# 合計特殊出生率の推移

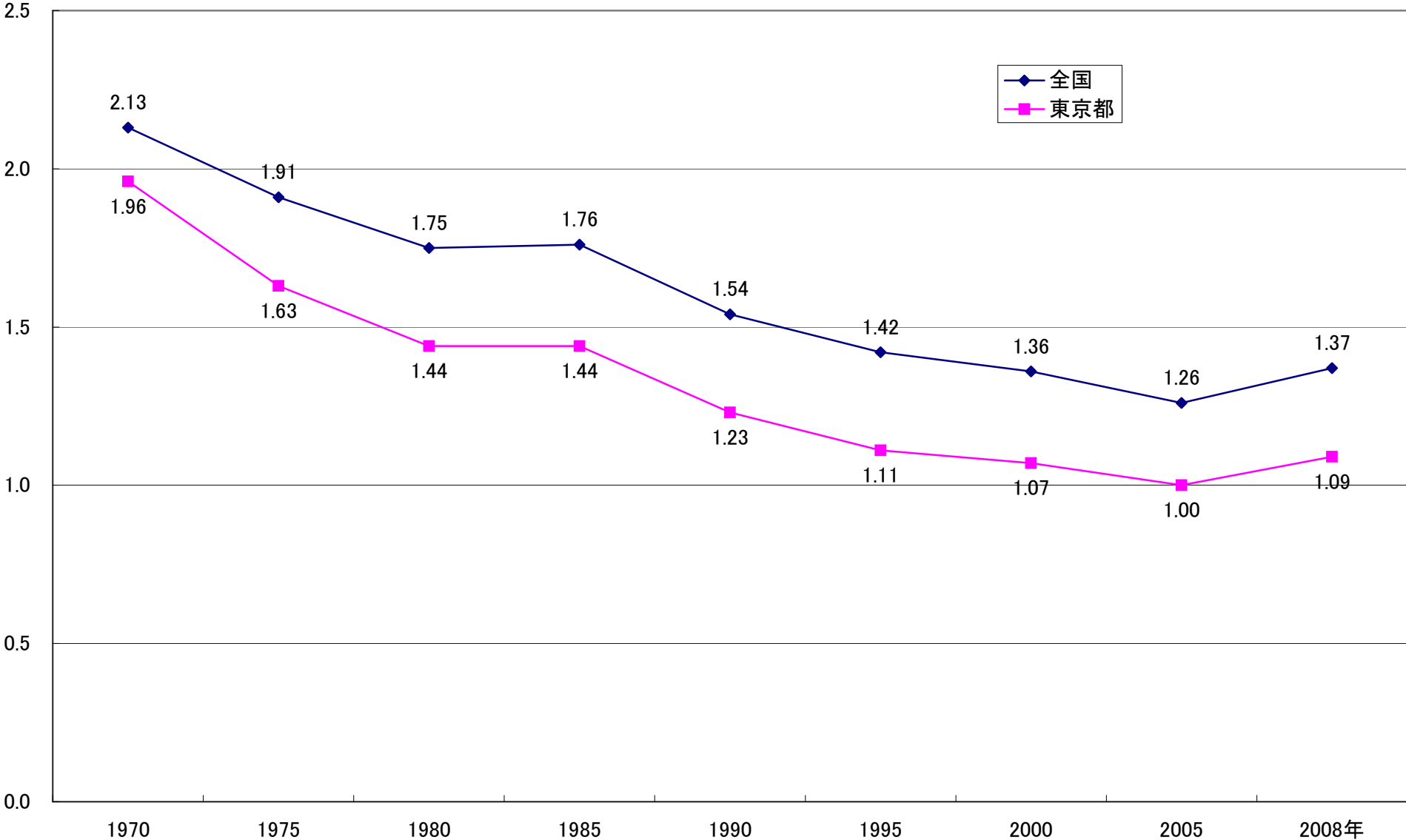

厚生労働省「平成20年人口動態統計(確定数)の概況」により作成

# 区市町村別合計特殊出生率

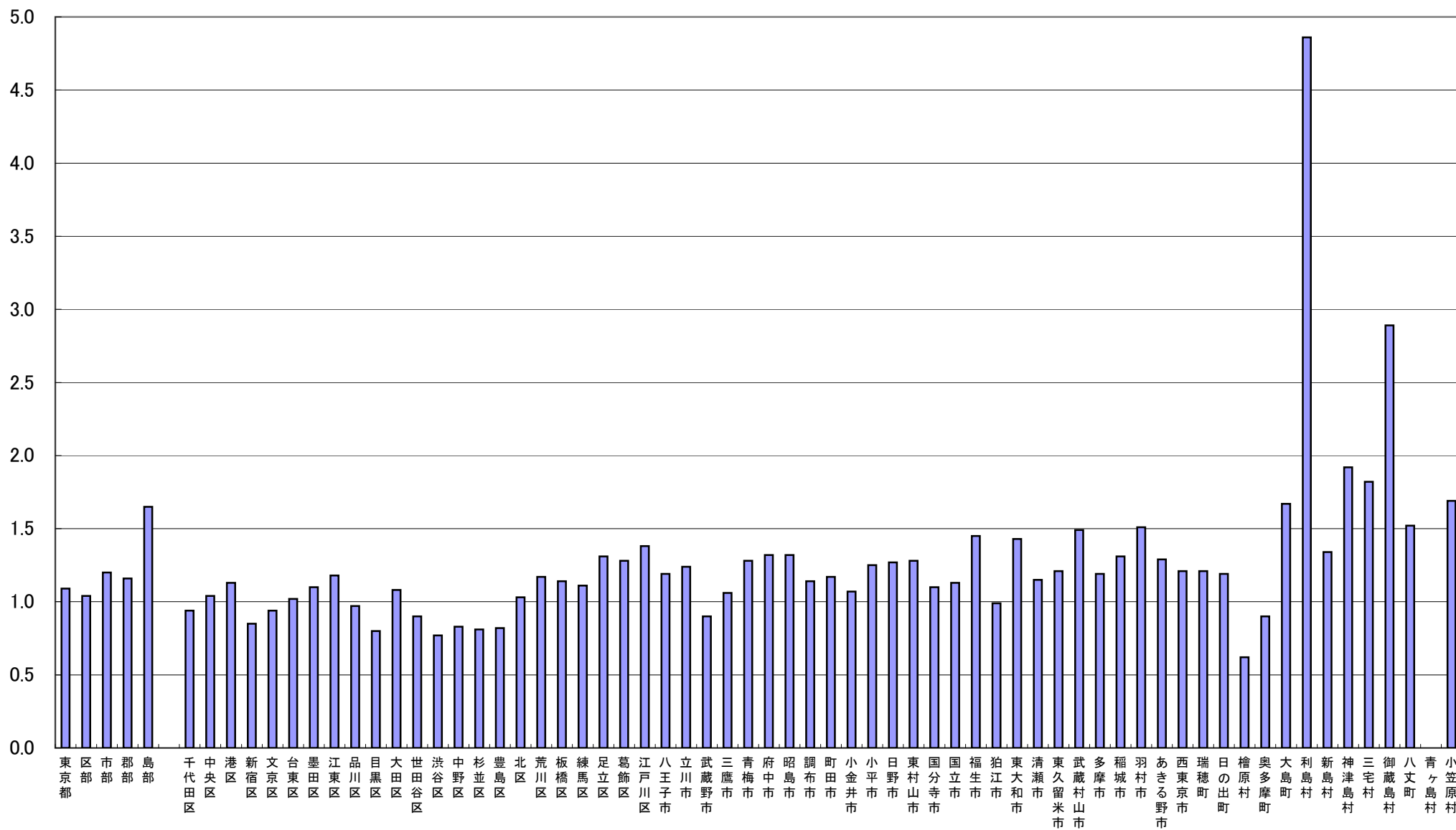

東京都福祉保健局「平成20年人口動態統計年報(確定数)」(平成21年10月) により作成

## 東京都における要介護認定者数の推移

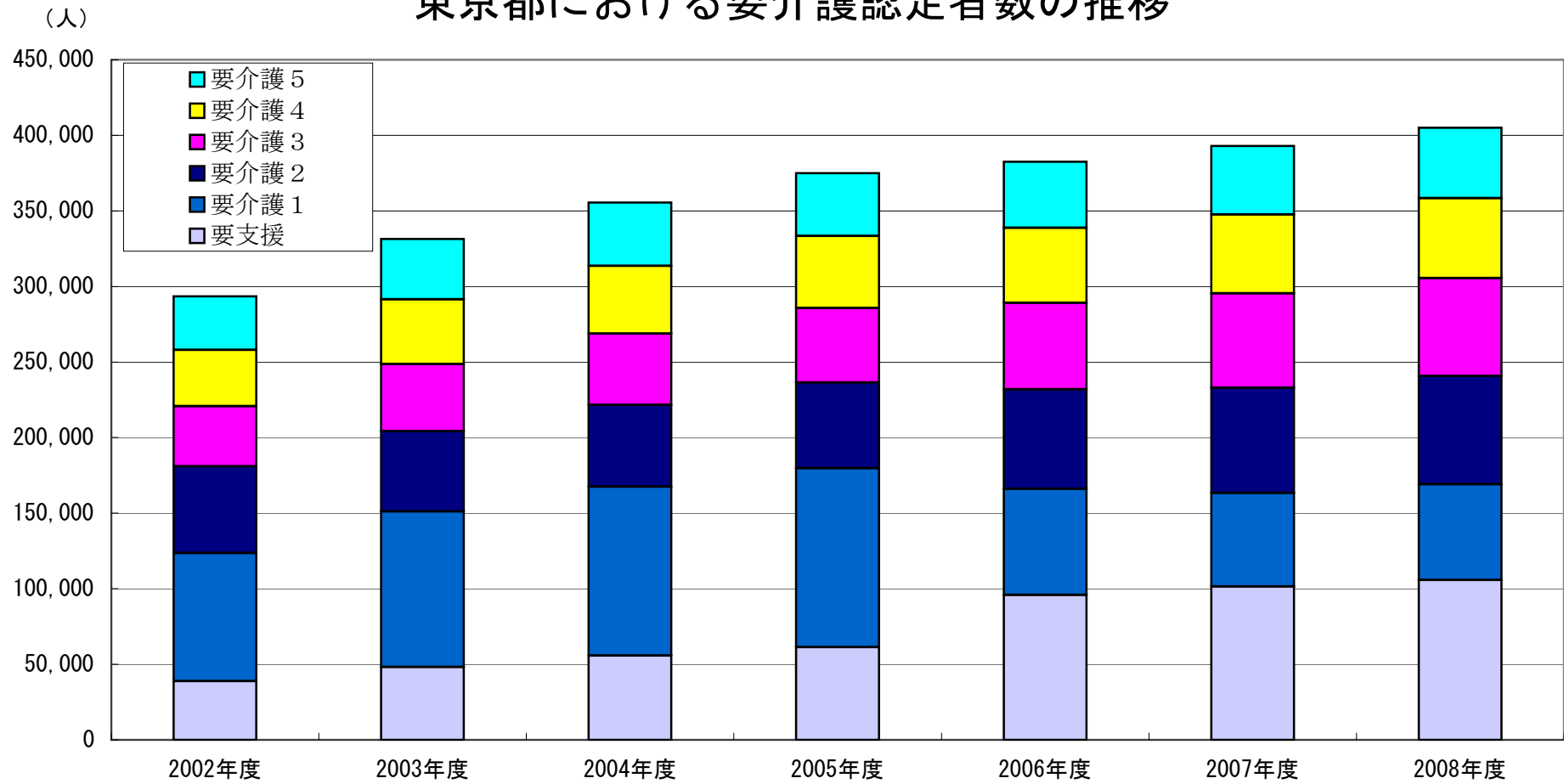

東京都福祉保健局「介護保険事業報告」より作成

注1：「要支援」には要支援1及び要支援2を含む。

注2：「要介護1」には経過的要介護を含む。

注3：2006年4月に新予防給付が実施され、要介護度1認定者の一部が要支援2に移行した。

# 要介護認定者数の推移

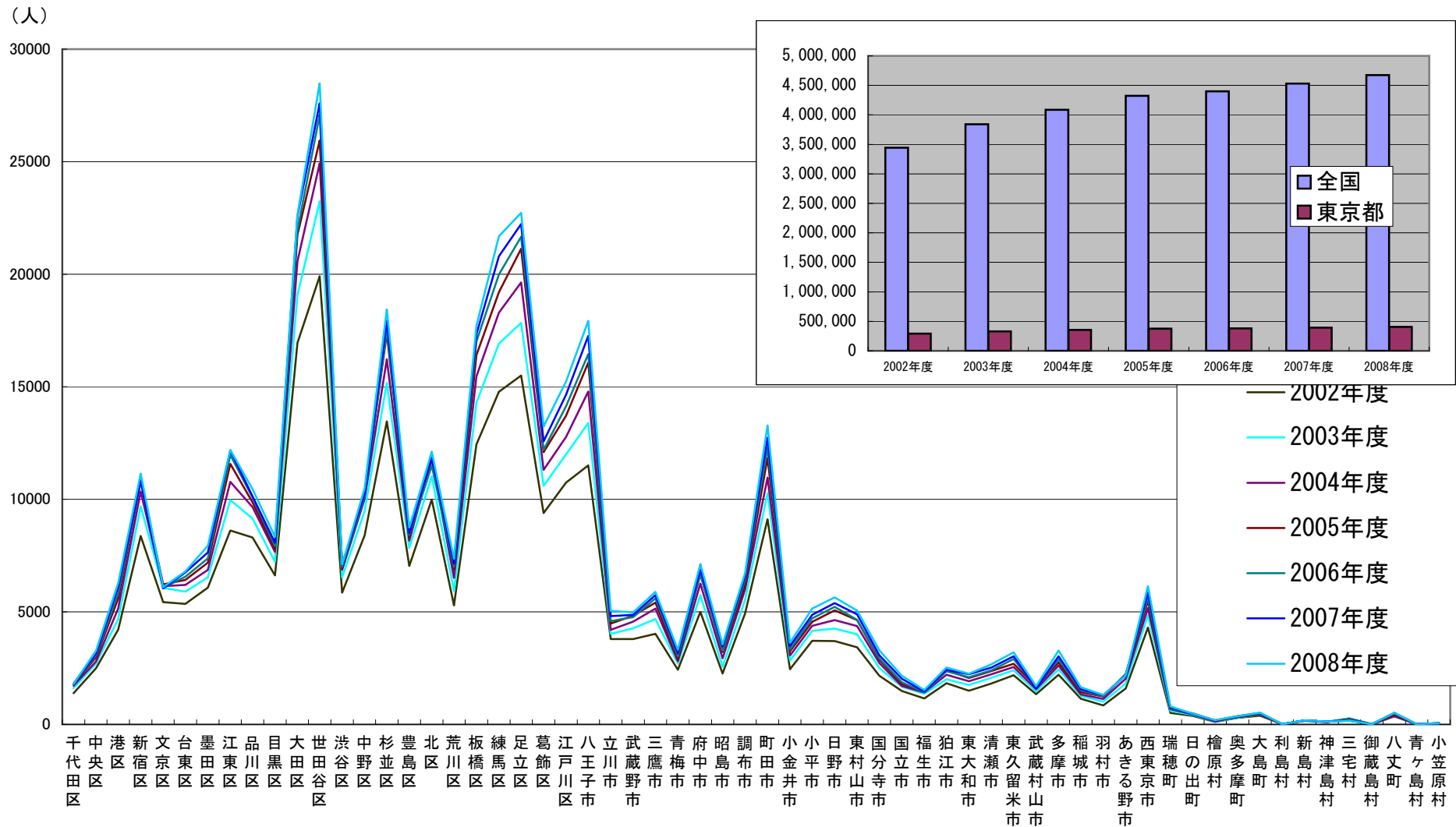

厚生労働省及び東京都福祉保健局「介護保険事業報告」より作成  
 注：2008年度の数値は暫定値である。



# 区市町村別要介護認定者数

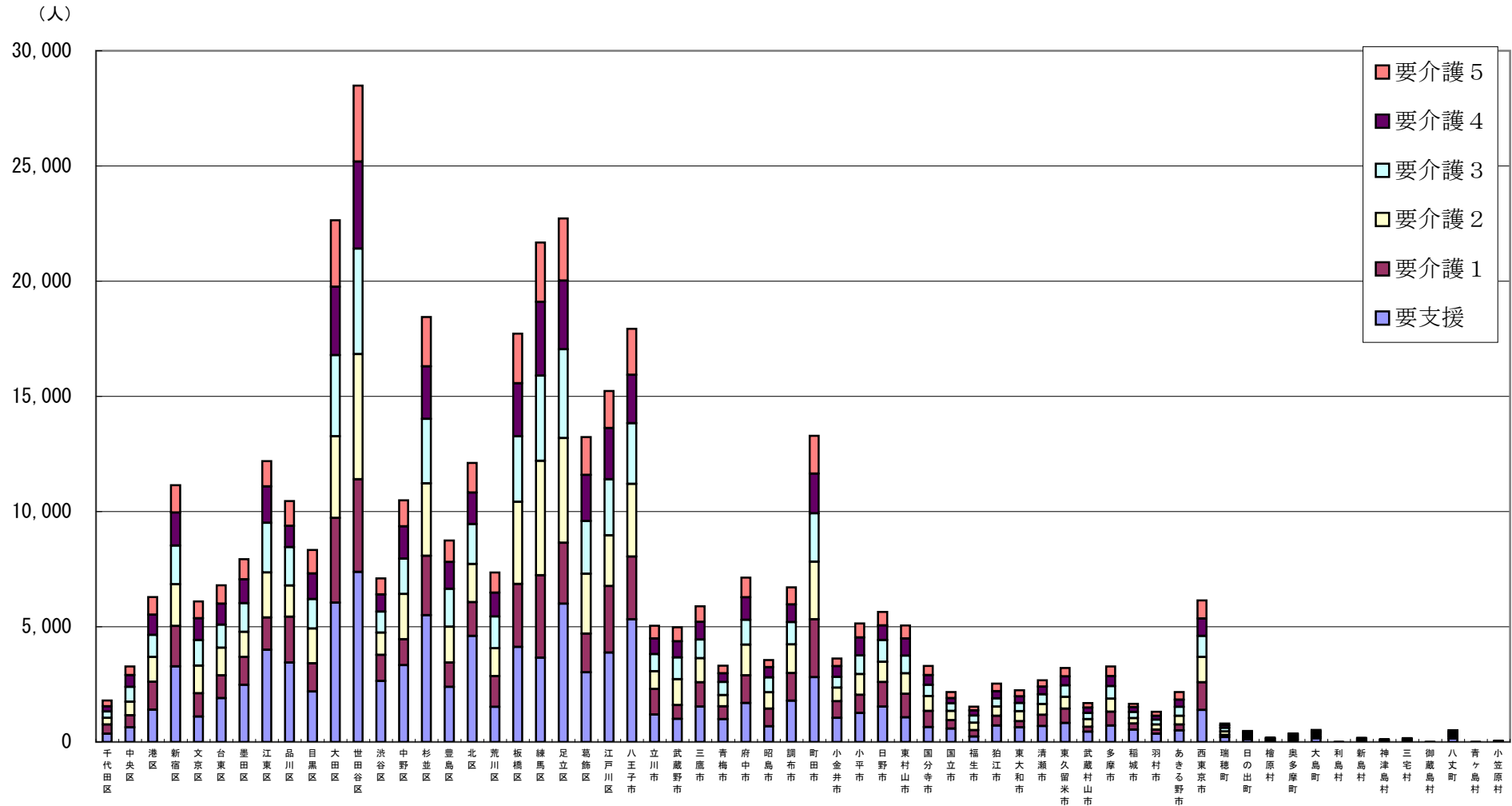

東京都福祉保健局「介護保険事業報告」（平成21年3月）より作成

注1：「要支援」には要支援1及び要支援2を含む。

注2：経過的要介護は要介護1を含む。

## 生活保護率(人口千対)の推移

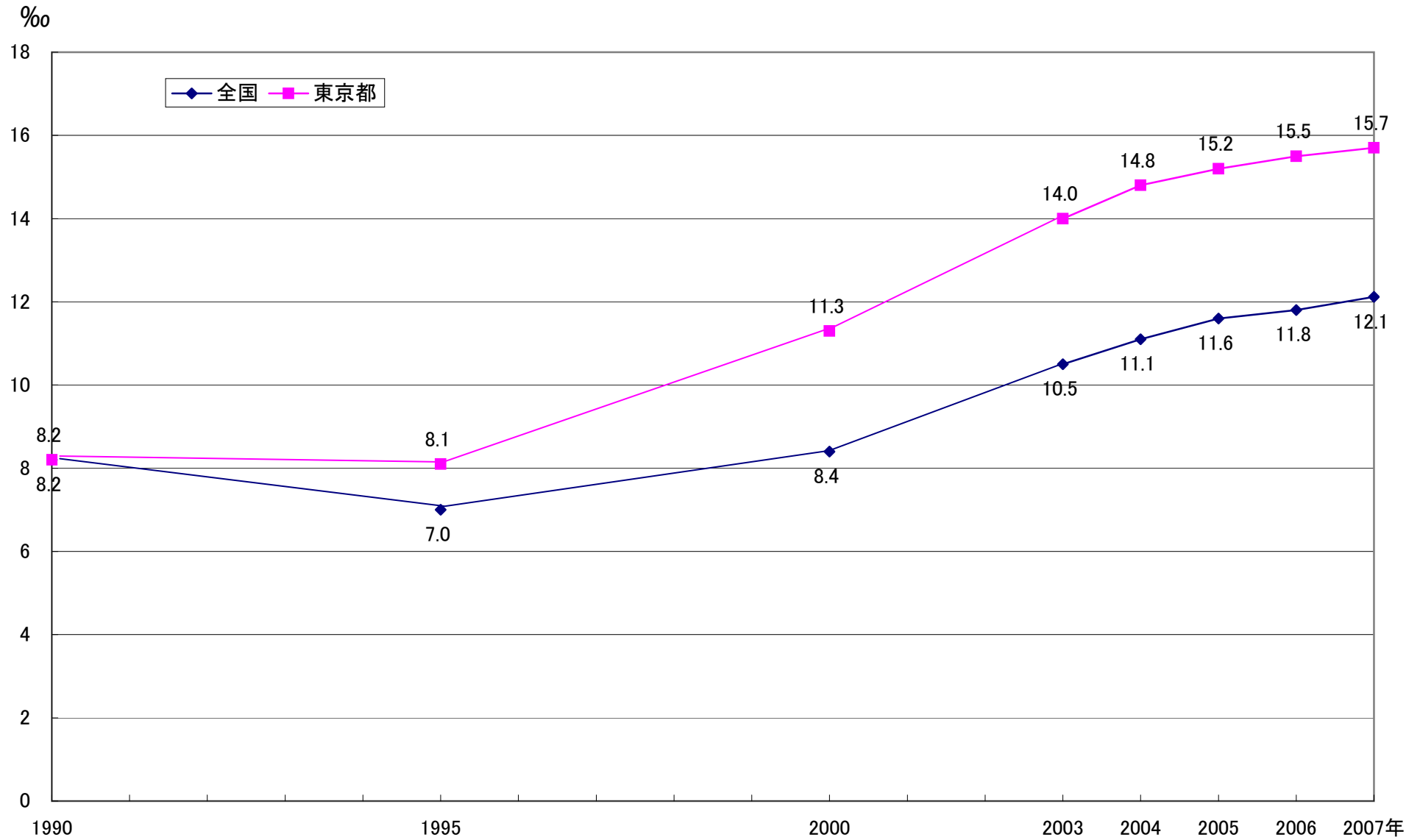

国立社会保障・人口問題研究所「生活保護に関する公的統計データ一覧」(平成21年7月)、  
東京都福祉保健局「福祉・衛生統計年報」により作成

# 区市町村別生活保護率(人口千対)

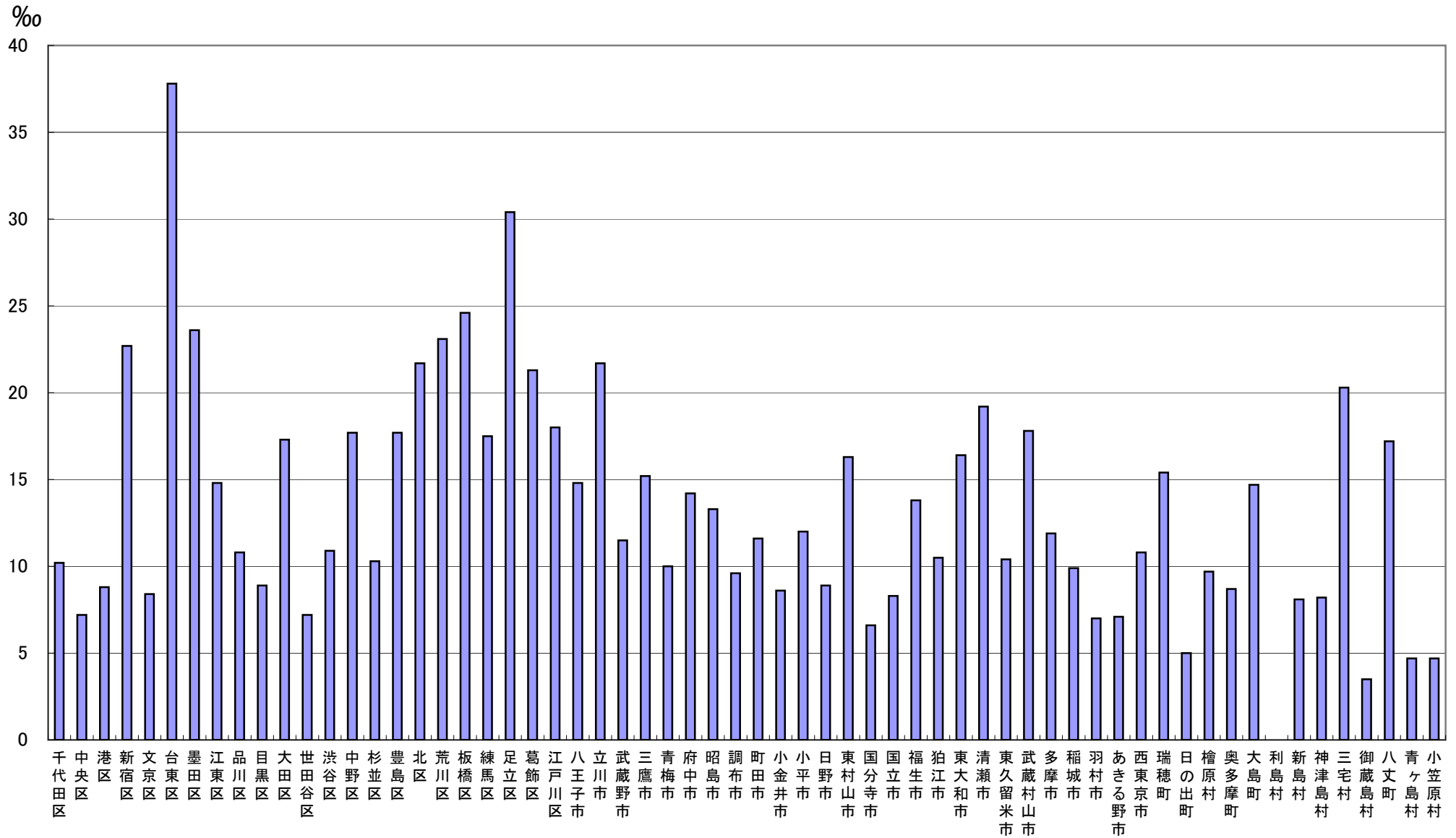

注:平成19年度月平均  
 東京都福祉保健局「福祉・衛生統計年報 平成19年度」(平成21年3月) により作成

## 生活保護の被保護人員の推移

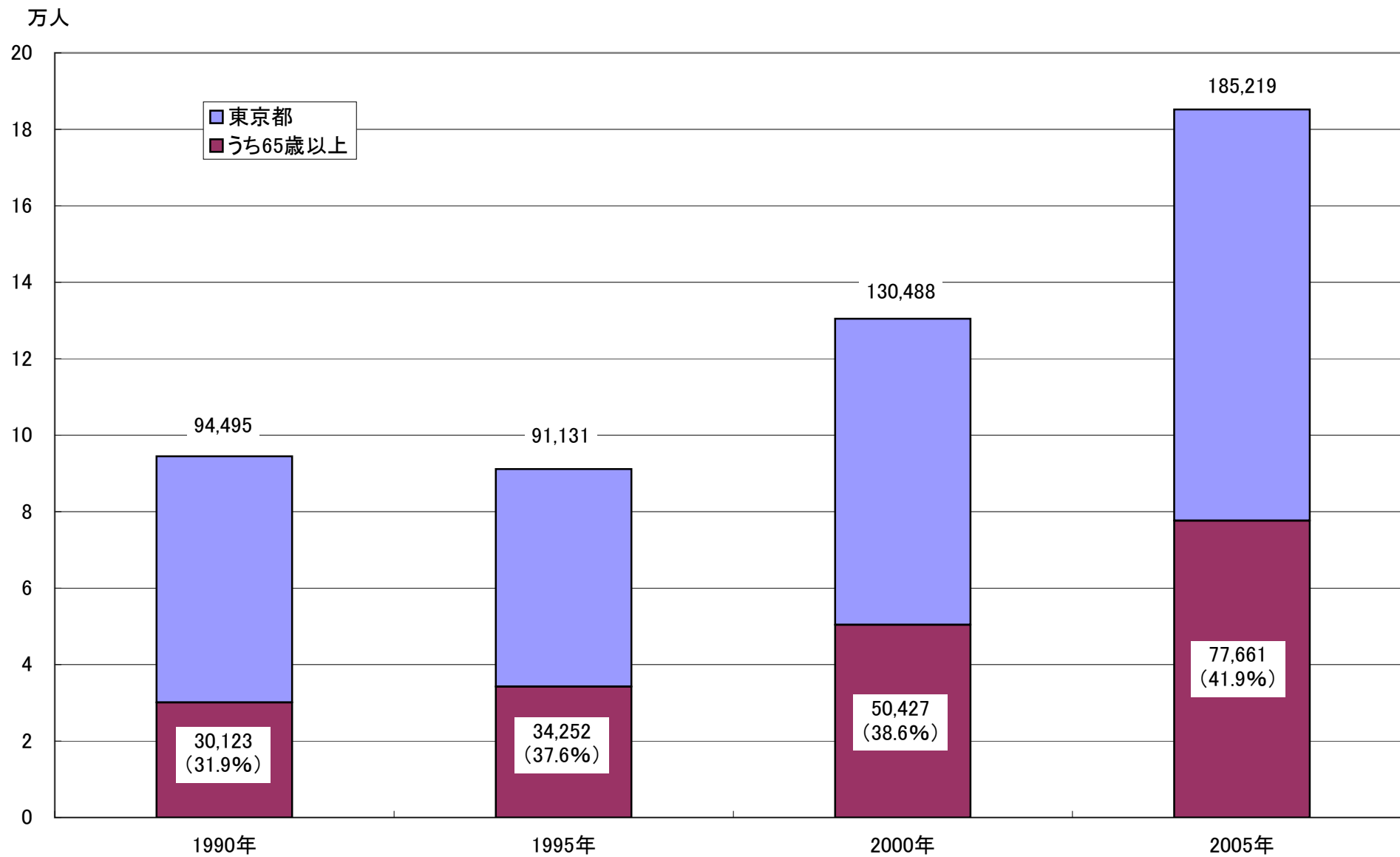

東京都福祉保健局「福祉・衛生統計年報」により作成

# 待機児童数の推移

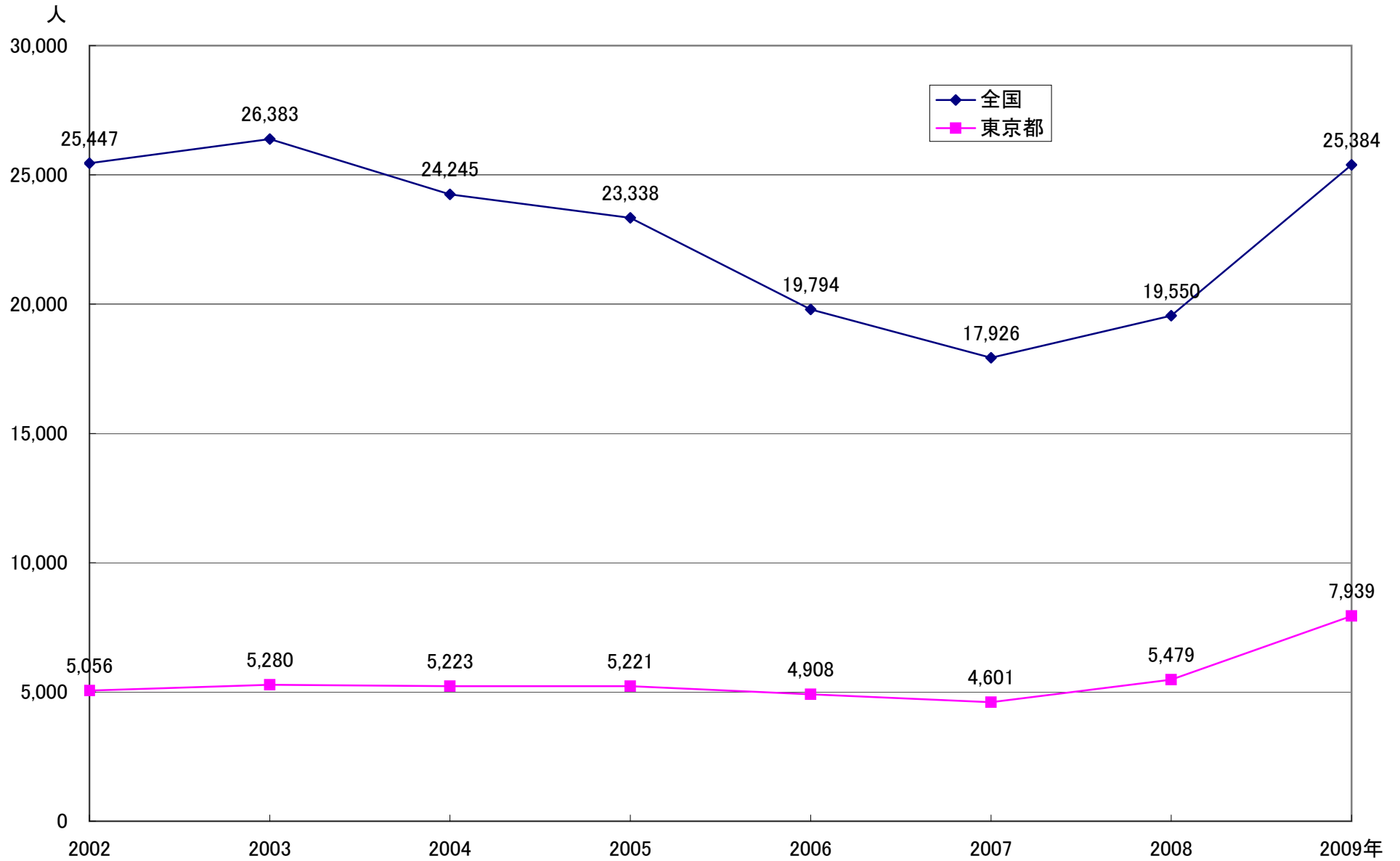

厚生労働省、東京都福祉保健局「保育所の状況等について」により作成

# 区市町村別待機児童数

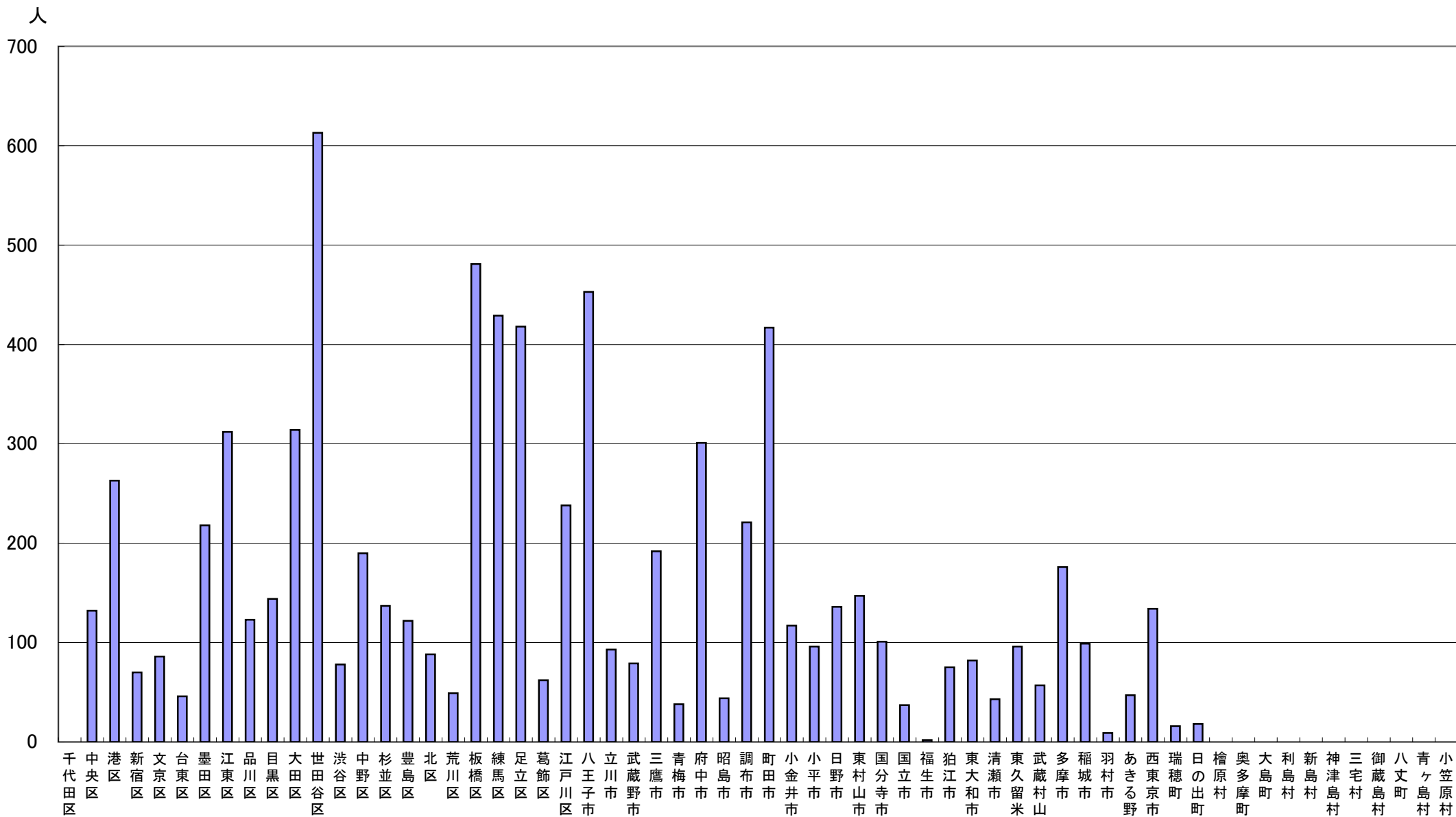

注: 2009年4月1日現在  
 東京都福祉保健局「保育所の状況等について」(平成21年7月) により作成

## 女性の年齢階級別有業率

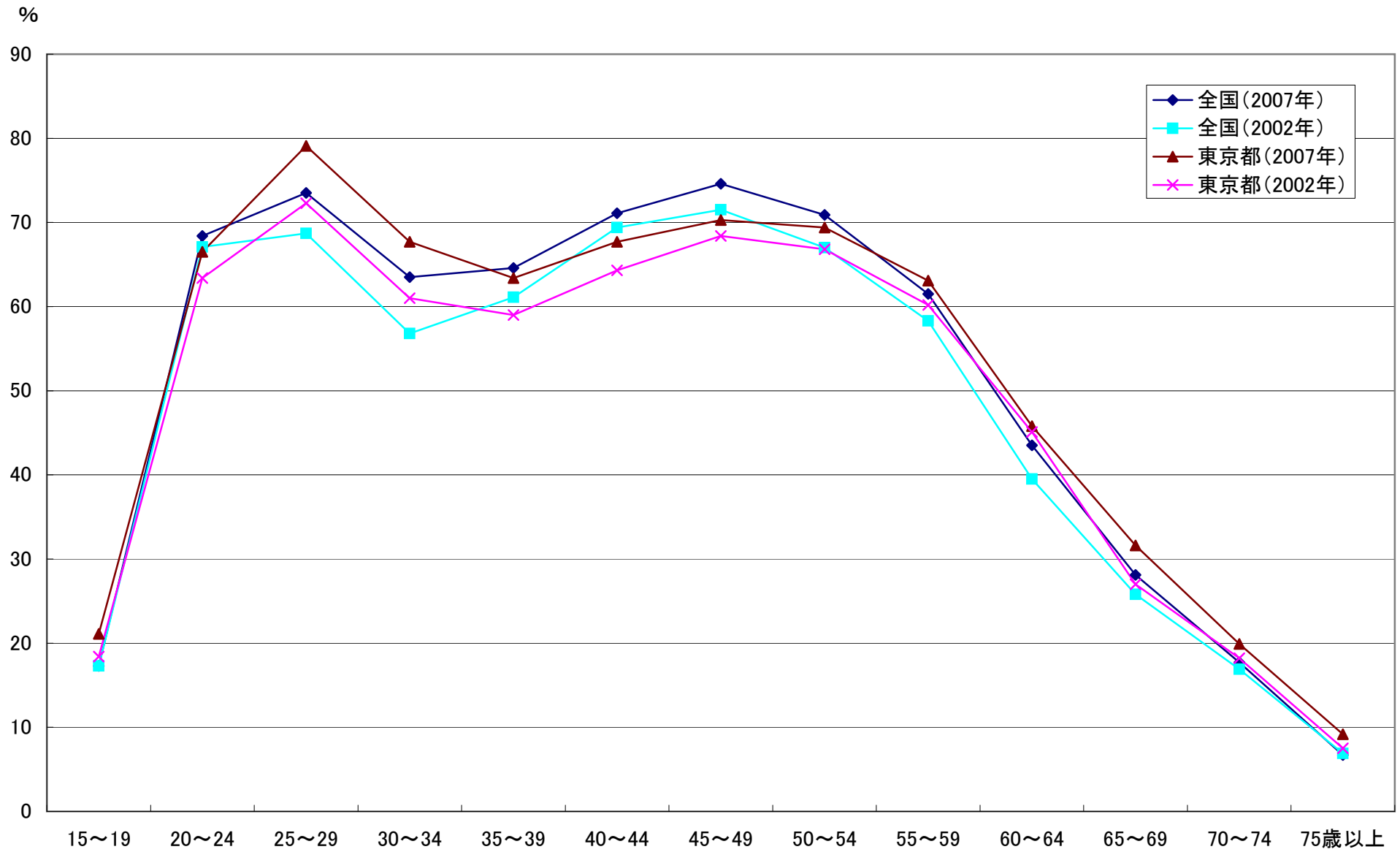

総務省「平成19年就業構造基本調査」により作成

# 区市町村別昼夜間人口比率

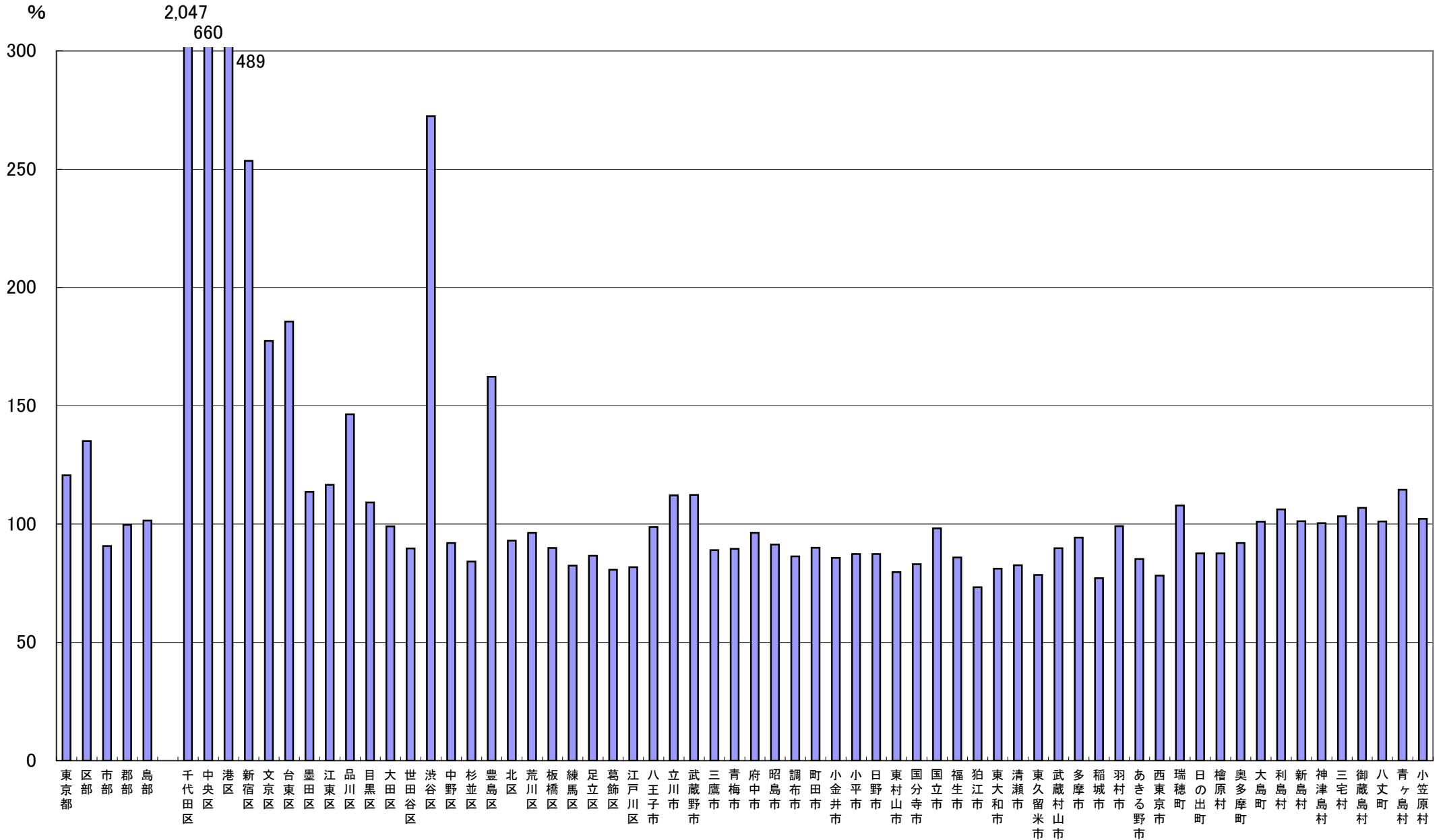

東京都総務局「東京都の昼間人口 平成17年」(平成20年3月) により作成



# 自市区町村内通勤・通学の割合

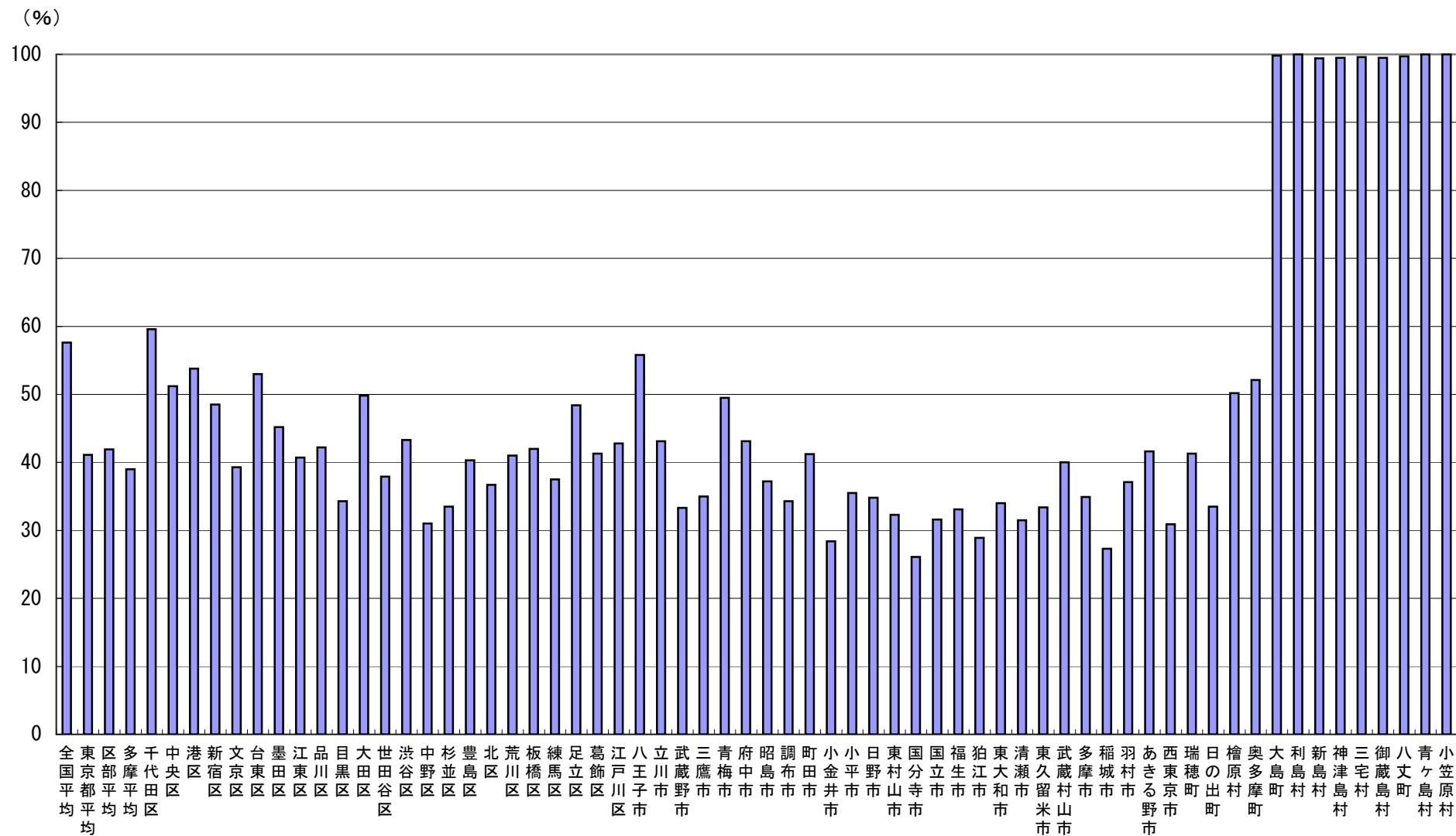

「国勢調査」(平成17年)より作成

# 区市町村別業務移動圏完結率

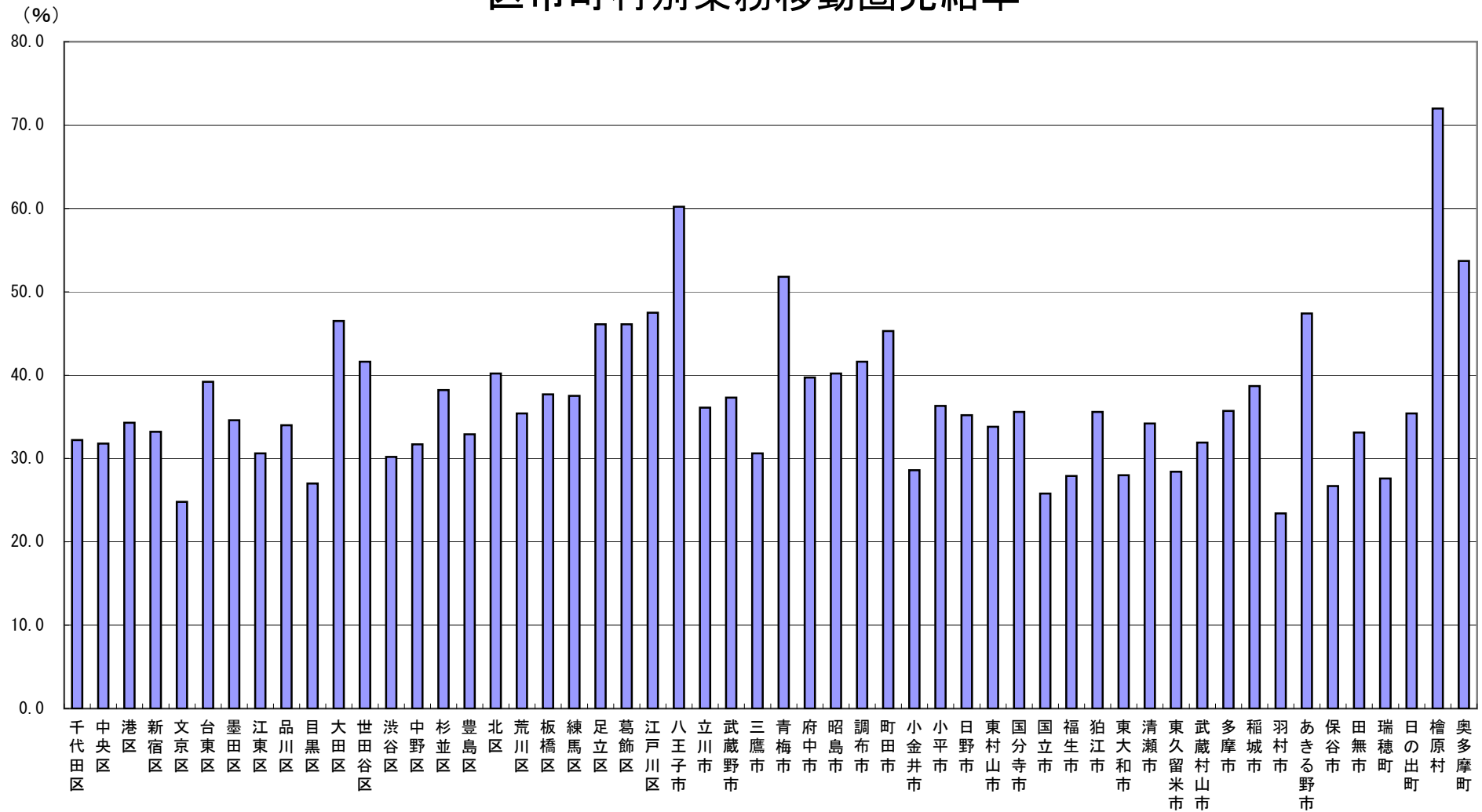

東京都市圏交通計画協議会「パーソントリップ調査」(平成10年)より作成

注：業務移動とは、勤務先から販売・配達・打ち合わせ・会議などの業務先への移動及び業務先間の移動を指す。

## 区市町村別私事移動圏完結率

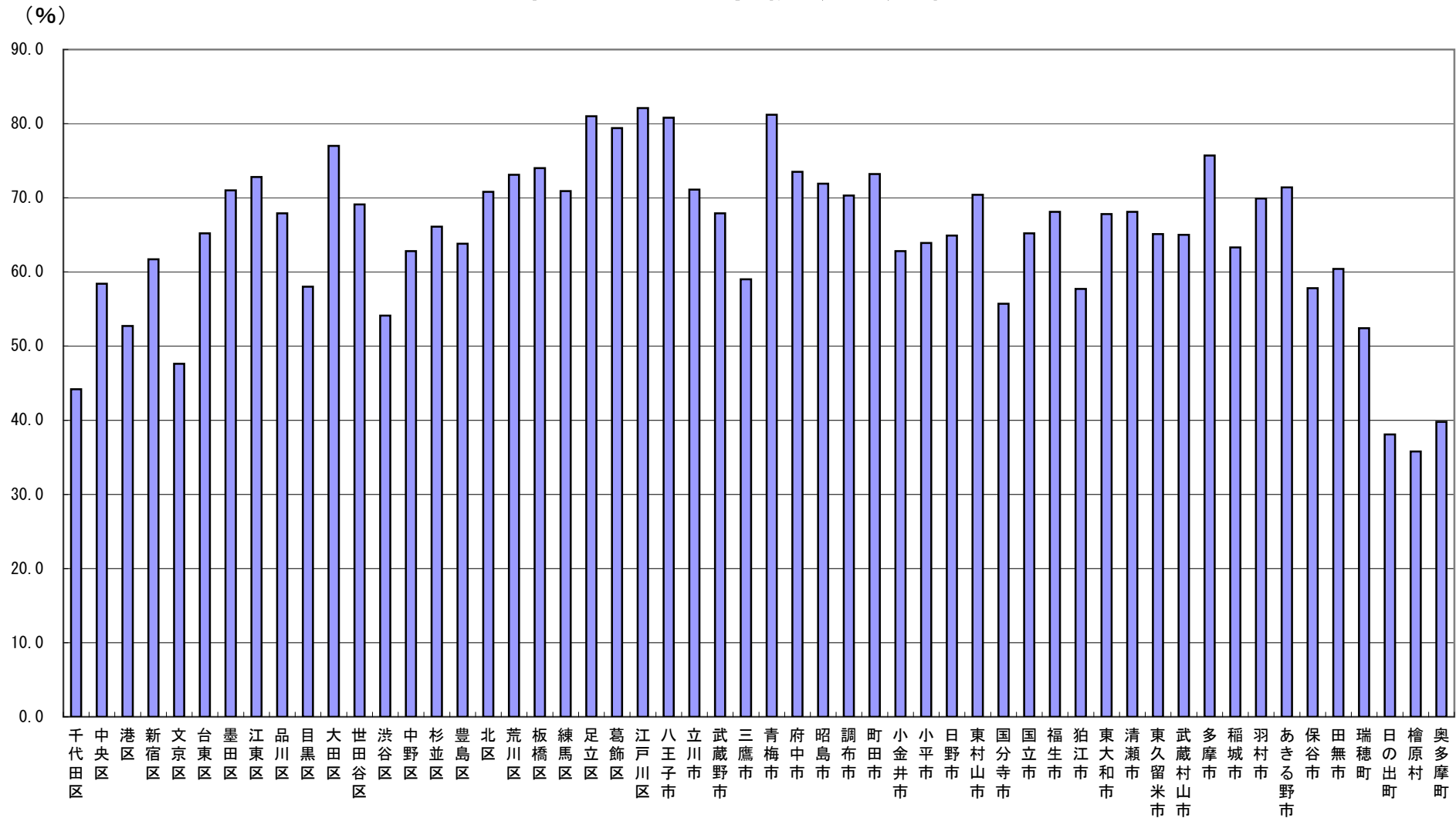

東京都市圏交通計画協議会「パーソントリップ調査」(平成10年)より作成  
 注：私事移動とは、自宅及びその他の出先から買い物・観光・通院などへの移動を指す。

# 区市町村別着工住宅数

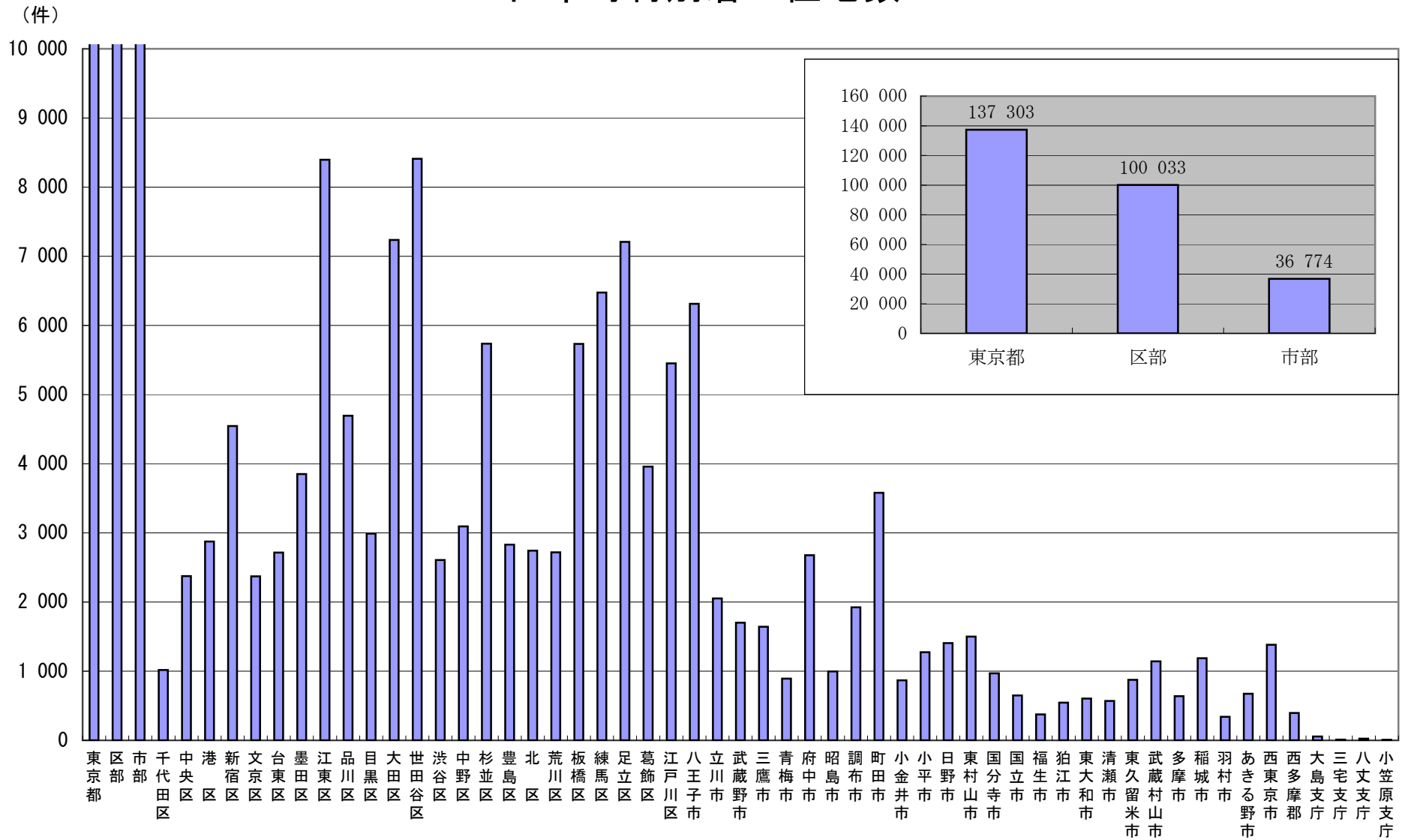

「東京都統計年鑑」(平成19年)より作成

## 三環状道路の整備と空港・港湾機能の向上

### ■ 都市計画道路の整備状況

平成21年3月見込

|     | 計画延長<br>(km) | 完成<br>(km) | 事業中<br>(km) | 未着手<br>(km) | 完成率<br>(%) |
|-----|--------------|------------|-------------|-------------|------------|
| 東京都 | 3,203        | 1,821      | 348         | 1,034       | 56.8       |
| 区部  | 1,764        | 1,054      | 187         | 522         | 59.8       |
| 多摩  | 1,429        | 758        | 159         | 512         | 53.0       |
| 島しょ | 10           | 9          | 1           | 0           | 86.4       |

※ 都市高速道路、自動車専用道路は含まない。

※ 各項目の計は四捨五入の関係で一致しない。

#### 【三環状道路の10年後の整備率】

約35% ⇒ 約90%

首都高速中央環状線 64%⇒100%  
東京外かく環状道路 31%⇒46%  
圏央道 31%⇒100%

#### 【幹線道路の10年後の整備率 (概成区間含む)】

区部環状道路 65%⇒95%  
多摩南北道路 62%⇒95%

### ■ 空港・港湾の機能強化

|                           |                  |                    |
|---------------------------|------------------|--------------------|
| 羽田空港の再拡張・国際化<br>(2009年末)  | 空港容量(2009年末)     | 29.6 ⇒ 40.7 (万回/年) |
|                           | 国内旅客数(2017年度)    | 5,905 ⇒ 8,030 (万人) |
|                           | 国際旅客数(2010年)     | 81 ⇒ 700 (万人)      |
| 成田空港の平行滑走路延伸<br>(2009年度末) | 空港容量(2009年度末)    | 20 ⇒ 22 (万回/年)     |
|                           | 国際旅客数(2012年度)    | 3,063 ⇒ 5,210 (万人) |
| 横田基地の軍民共用化                | 国内線需要(2022年)     | 560 万人             |
|                           | 雇用創出(2022年)      | 8,850 人            |
| 東京港のふ頭機能強化                | 外貨コンテナ貨物量(2015年) | 359 ⇒ 460 (万TEU)   |
|                           | 24時間365日フルオープン化  |                    |

東京都知事本局「10年後の東京 ～東京が変わる～」(平成18年12月)  
東京都建設局「平成21年版事業概要」(平成21年9月) により作成

### ■ 三環状道路の整備効果

- 渋滞の解消
  - ・ 圏央道内側の主要渋滞ポイント 600 か所がおおむね解消
  - ・ 東京区部の混雑時自動車平均旅行速度 18.8km/h (2005年) ⇒ 約25km/h (2015年) へ
- 所要時間の短縮
  - ・ 新宿～羽田空港 40分 ⇒ 20分 ・ 八王子～つくば 3.5時間 ⇒ 1.5時間
- 環境改善
  - ・ 首都圏におけるCO<sub>2</sub>排出量削減効果 200～300万t/年 (東京都全体の年間排出量の3～4%程度)
- 物流の効率化
  - ・ 輸送コストの低減 約1割
- 緊急輸送路の確保
  - ・ 首都圏の防災力が向上

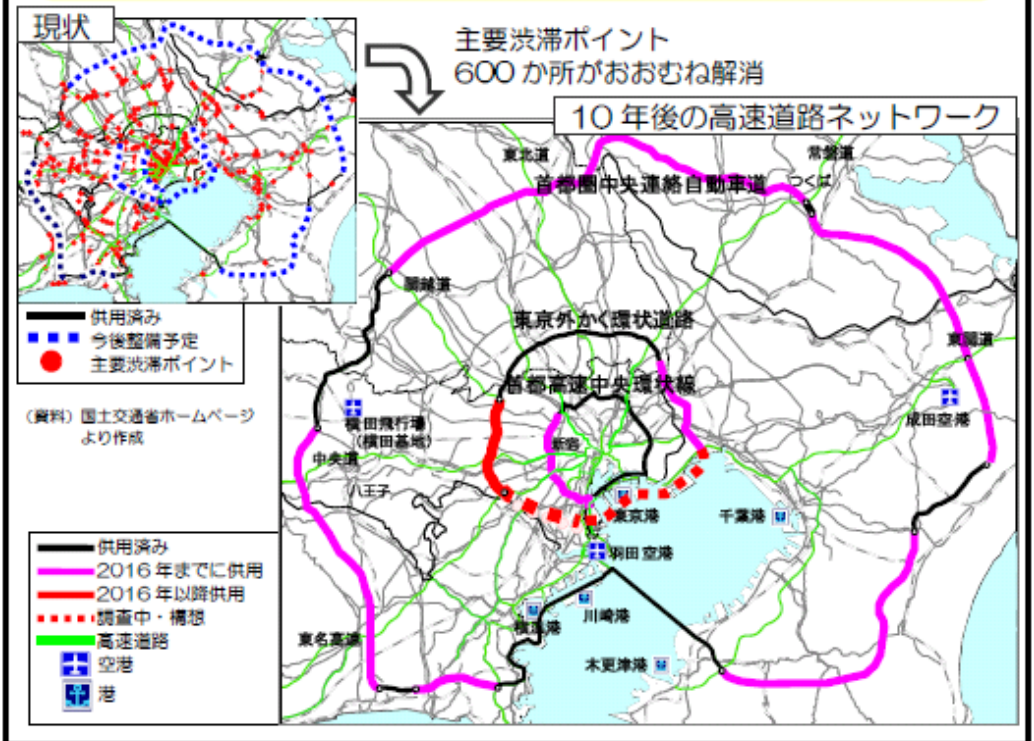



# 東京の道路ネットワーク



**凡例** (平成21年3月末現在)

- 完成区間 (Completed section)
- 事業中区間 (In-progress section)
- 概成区間 (Outline section)
- 現道なし (No existing road)
- 都以外施行 (Implemented outside the city)
- 高規格幹線道路完成区間 (High-standard trunk road completed section)

計画道路 (Planned road)

- 放射線 (Radial line)
- 環状線 (Ring line)
- 補助線 (Auxiliary line)

東京都建設局ホームページより



# 東京圏鉄道網図

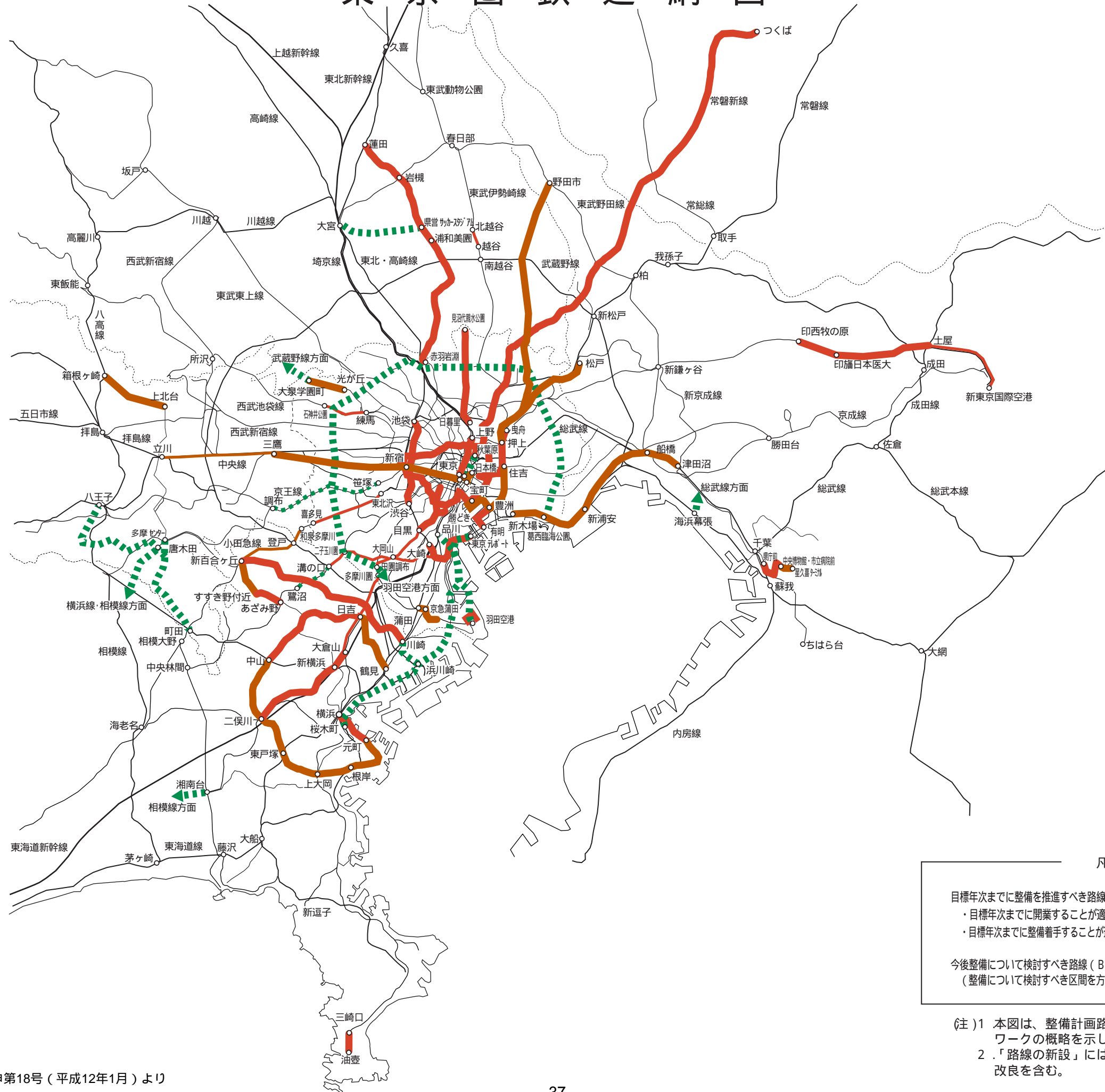

| 凡 例   |                |
|---|----------------|
| 目標年次までに整備を推進すべき路線 (A)<br>・目標年次までに開業することが適当である路線 (A1)<br>・目標年次までに整備着手することが適当である路線 (A2) | 路線の新設<br>複々線化等 |
| 今後整備について検討すべき路線 (B)<br>(整備について検討すべき区間を方向で示す場合)  | 緑色の点線<br>緑色の矢印 |

(注) 1 本図は、整備計画路線について、概ねのルートによりネットワークの概略を示したものである。  
 2 「路線の新設」には貨物線の旅客線化、「複々線化等」には改良を含む。







# 区市町村別産業大分類別事業所数

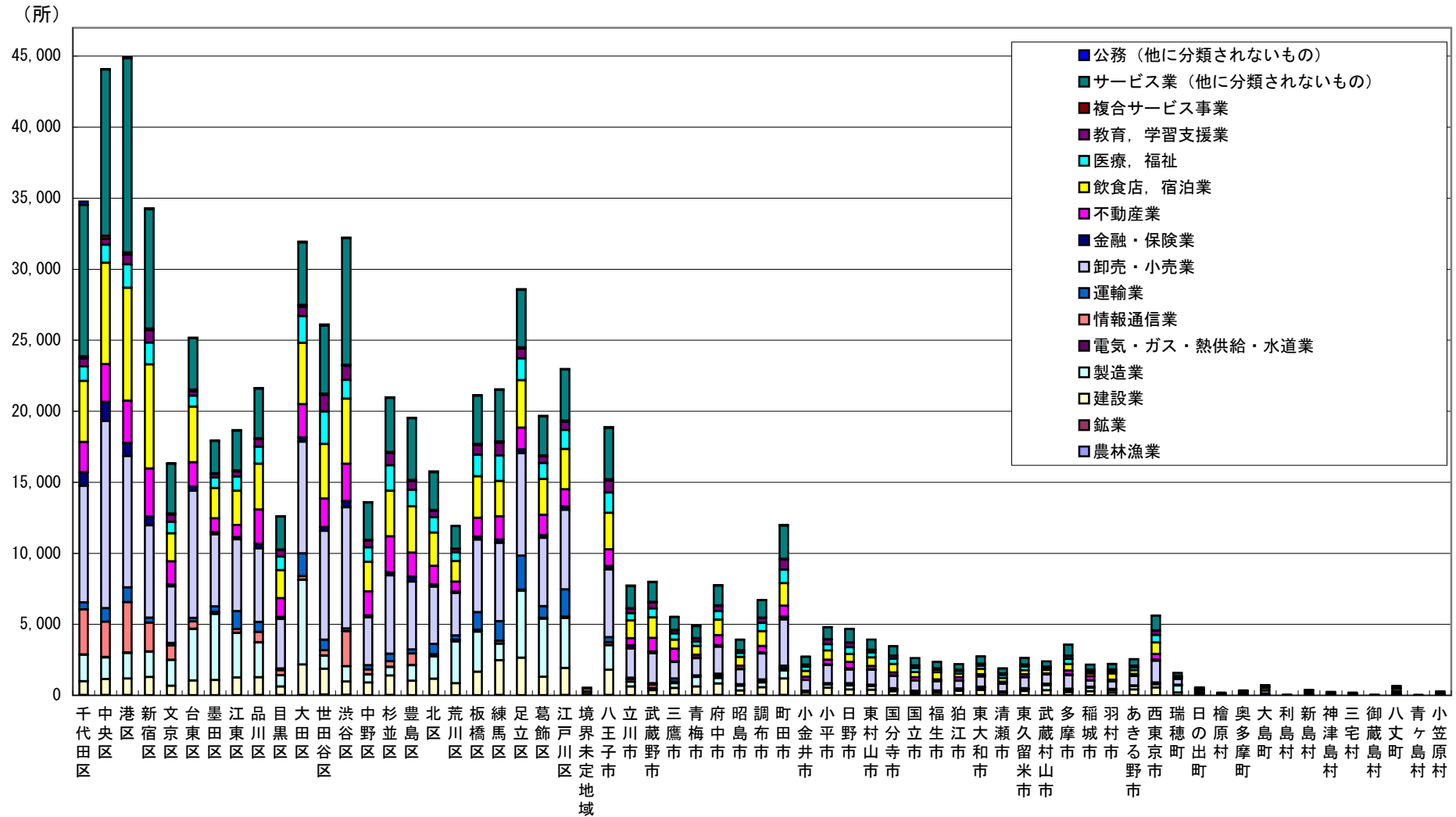

総務省統計局「事業所・企業統計調査」(平成18年)より作成

# 区市町村別産業大分類別従業員数

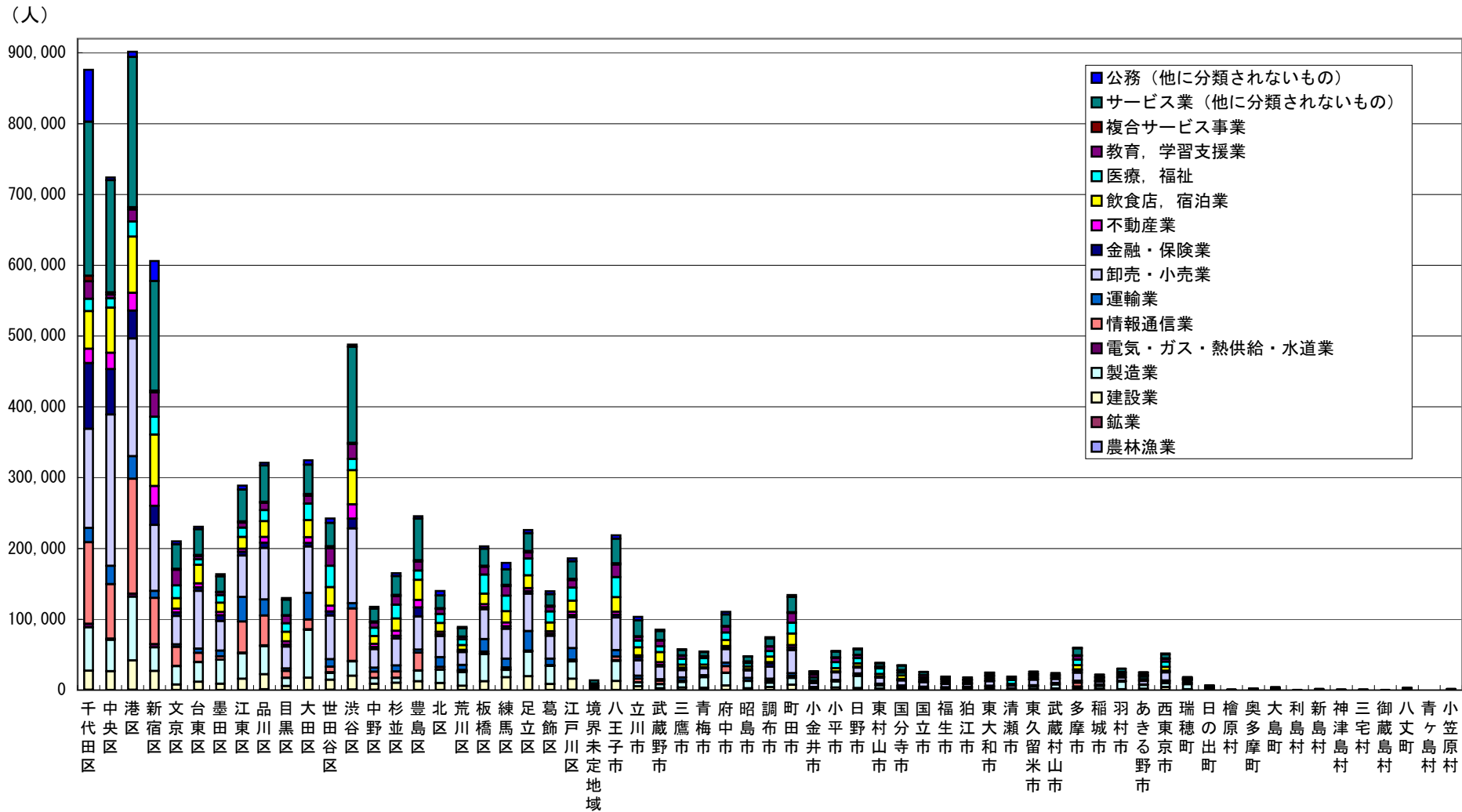

総務省統計局「事業所・企業統計調査」（平成18年）より作成

## 事業所数及び従業員数の推移

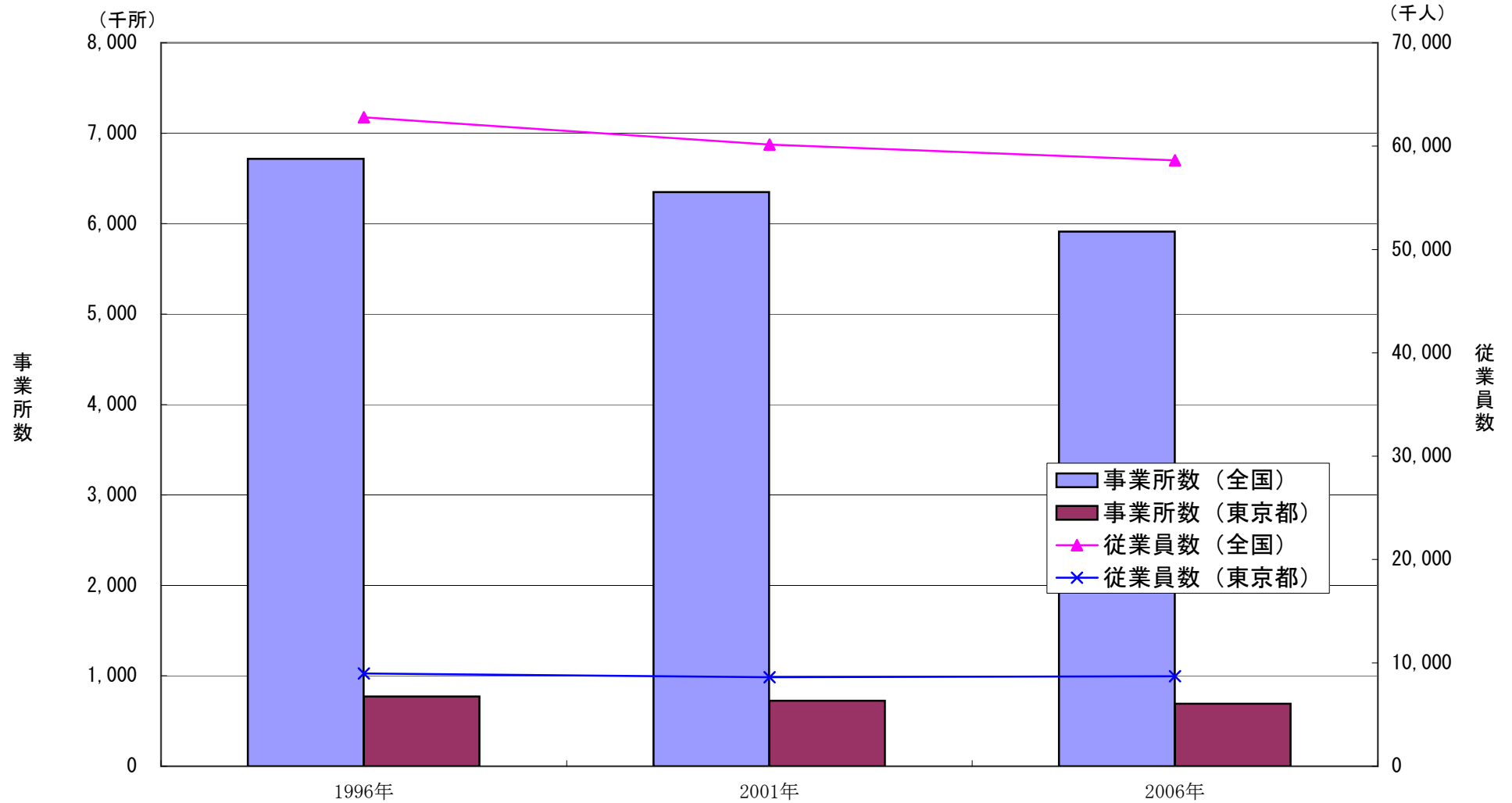

総務省統計局「事業所・企業統計調査」より作成

## 完全失業率の推移

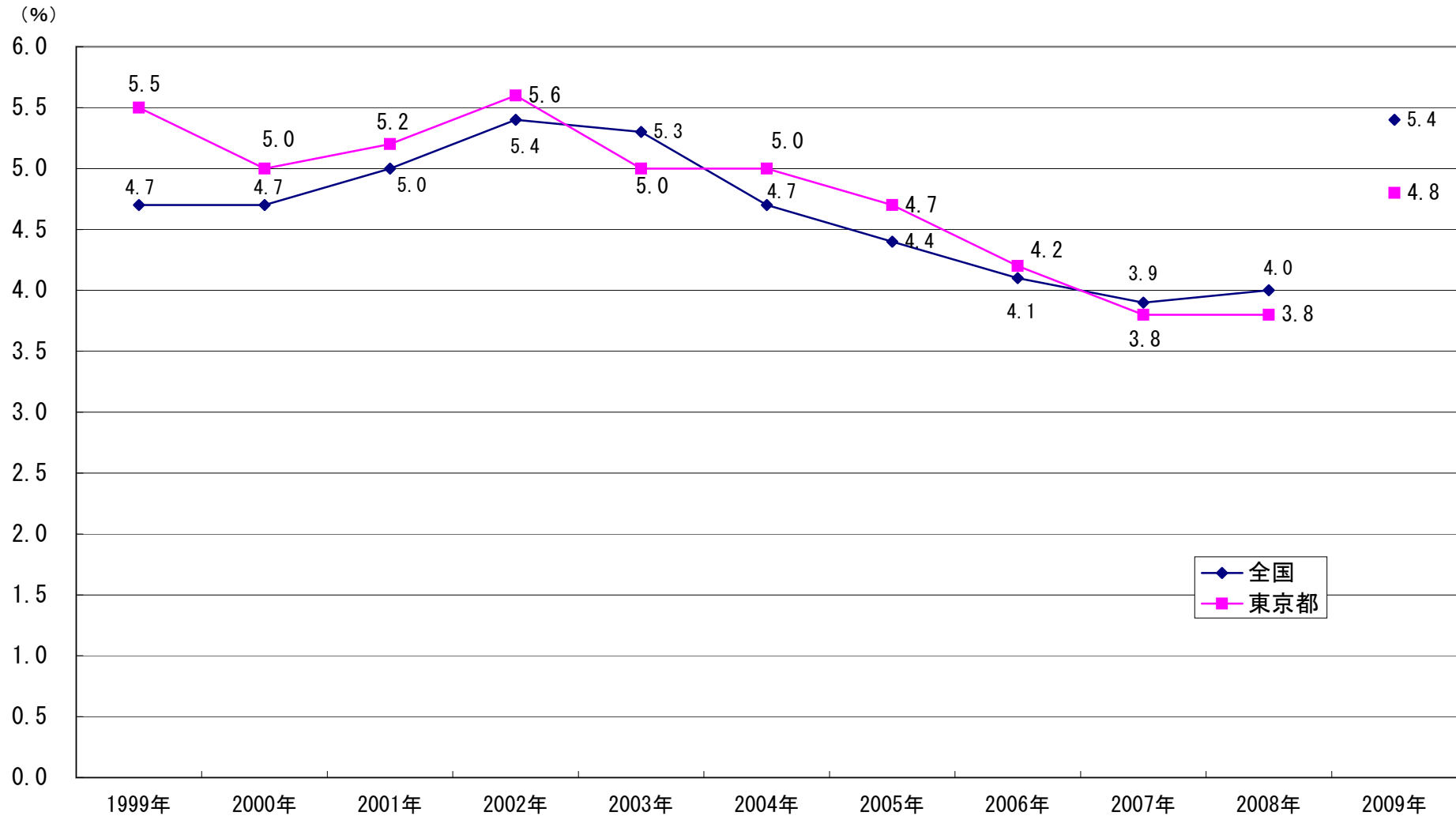

東京都総務局「東京の労働力」、総務省統計局「労働力調査」より作成  
注：2009年の全国値は8月分速報、東京都の値は4～6月期の平均である。

## 製造品出荷額等の推移

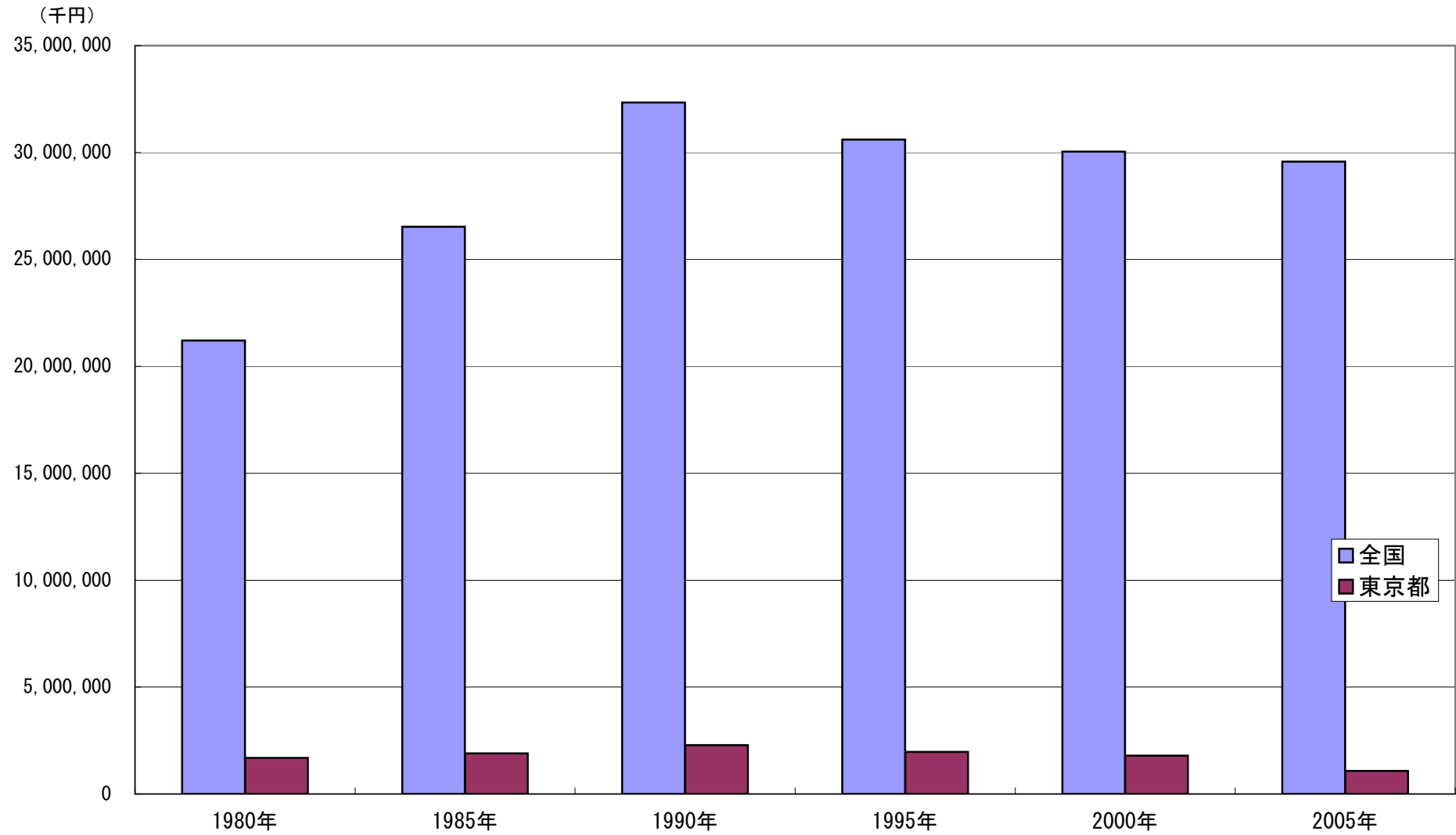

経済産業省「工業統計調査」より作成

# 区市町村別製造品出荷額等

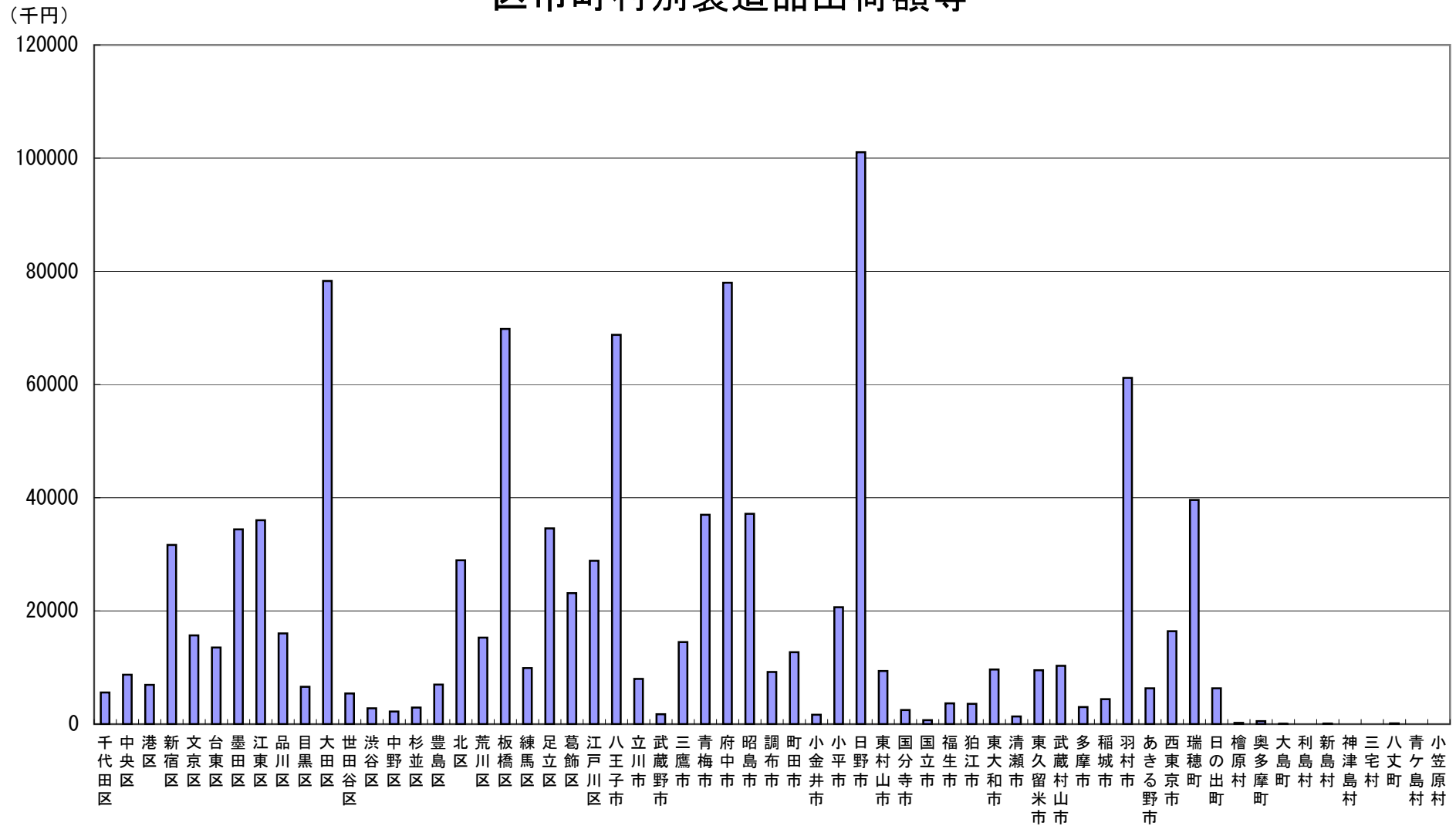

経済産業省「工業統計調査」(平成19年)より作成

## 商品販売額の推移

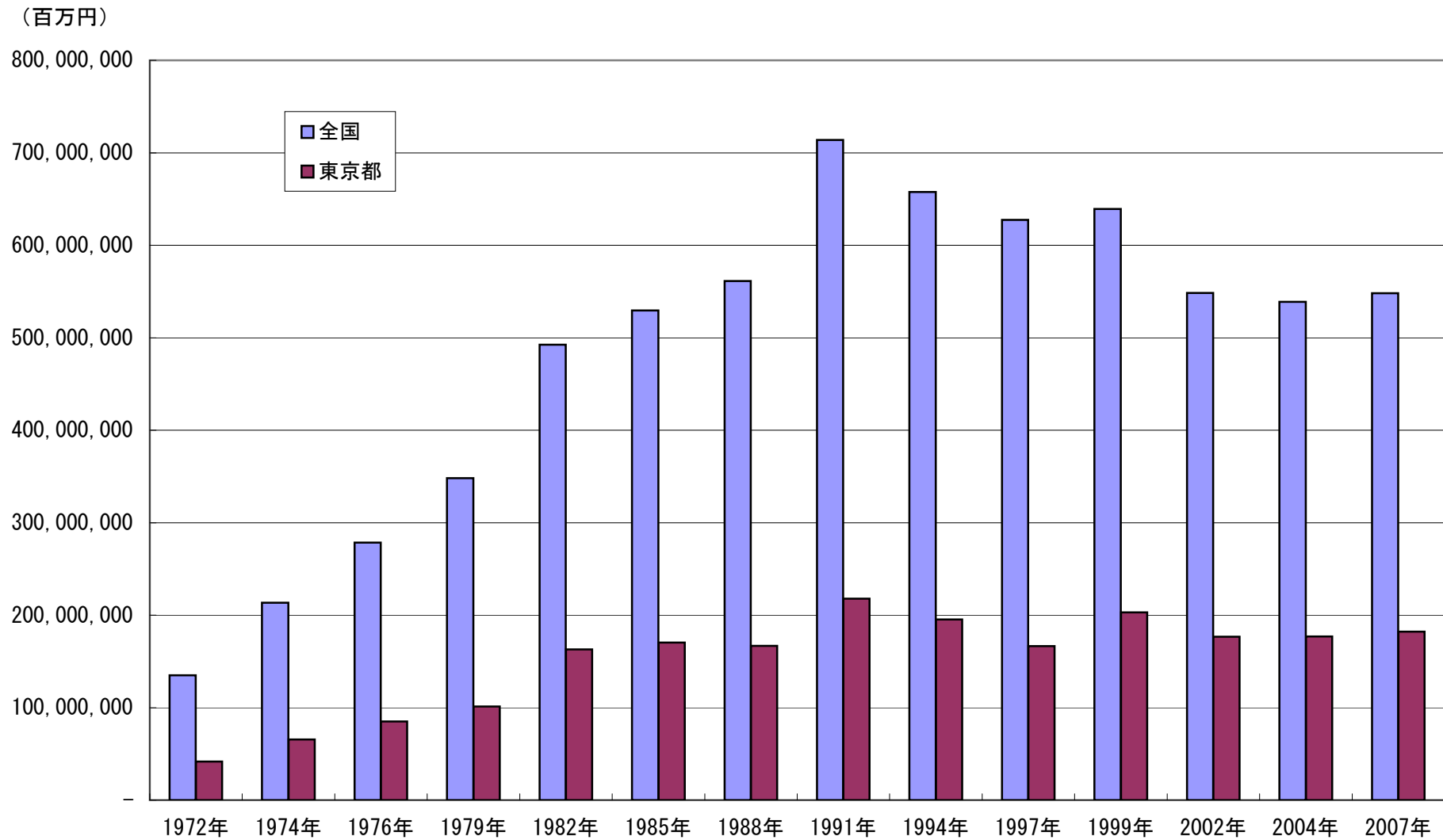

経済産業省「商業統計」より作成

# 区市町村別商品販売額

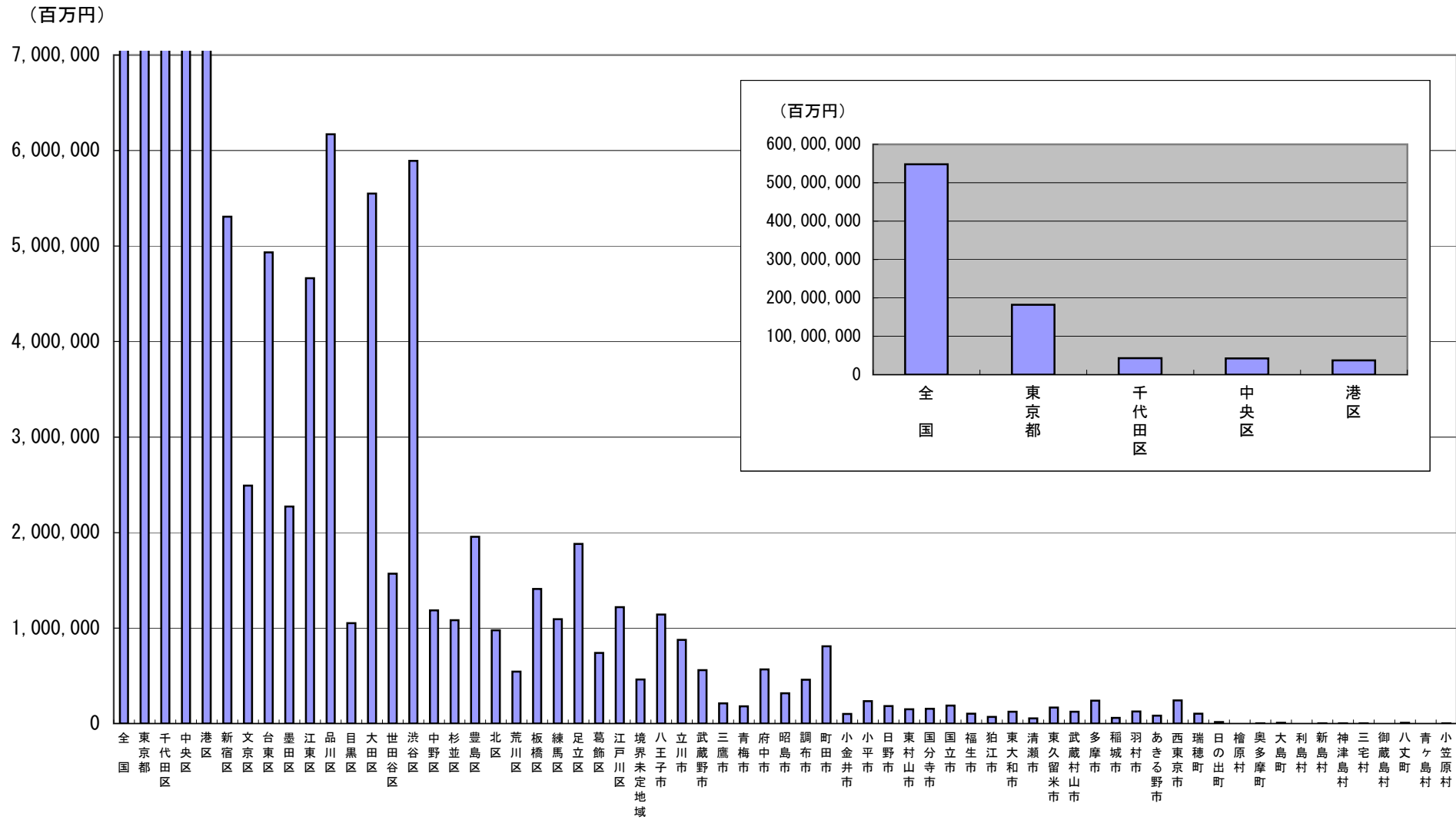

経済産業省「商業統計」(平成19年)より作成



## 訪日外客の都道府県別訪問率の推移

2002年度 訪日外客数  
5,314,590 人

| 平成14年度(N=7,602)<br>2002-2003 |      |         |
|------------------------------|------|---------|
| 順位                           | 都道府県 | 訪問率 (%) |
| 1                            | 東京   | 52.7    |
| 2                            | 大阪   | 27.8    |
| 3                            | 神奈川  | 15.6    |
| 4                            | 京都   | 14.7    |
| 5                            | 千葉   | 13.2    |
| 6                            | 愛知   | 11.2    |
| 7                            | 北海道  | 9.1     |
| 8                            | 福岡   | 7.0     |
| 9                            | 兵庫   | 5.8     |
| 10                           | 奈良   | 5.2     |
| 11                           | 山梨   | 4.7     |
| 12                           | 静岡   | 3.9     |
| 13                           | 沖縄   | 3.6     |
| 14                           | 広島   | 3.2     |
| 15                           | 栃木   | 2.7     |
|                              | 長崎   | 2.7     |
| 17                           | 大分   | 2.4     |
| 18                           | 熊本   | 2.2     |
| 19                           | 埼玉   | 2.1     |
| 20                           | 長野   | 2.0     |

延べ訪問率 Total 210.7

2003年度 訪日外客数  
5,354,026 人

| 平成15年度(N=4,829)<br>2003-2004 |      |         |
|------------------------------|------|---------|
| 順位                           | 都道府県 | 訪問率 (%) |
| 1                            | 東京   | 54.5    |
| 2                            | 大阪   | 27.0    |
| 3                            | 神奈川  | 15.8    |
| 4                            | 京都   | 15.2    |
| 5                            | 千葉   | 12.1    |
| 6                            | 愛知   | 9.7     |
| 7                            | 兵庫   | 7.1     |
| 8                            | 北海道  | 5.2     |
|                              | 福岡   | 5.2     |
| 10                           | 奈良   | 5.0     |
| 11                           | 山梨   | 3.7     |
| 12                           | 静岡   | 3.3     |
| 13                           | 栃木   | 2.7     |
| 14                           | 沖縄   | 2.5     |
| 15                           | 埼玉   | 2.3     |
|                              | 広島   | 2.2     |
|                              | 大分   | 2.2     |
| 18                           | 長野   | 2.1     |
|                              | 熊本   | 2.1     |
| 20                           | 茨城   | 1.7     |
|                              | 長野   | 1.7     |

延べ訪問率 Total 198.2

2004年度 訪日外客数  
6,286,654 人

| 平成16年度(N=10,660)<br>2004-2005 |      |         |
|-------------------------------|------|---------|
| 順位                            | 都道府県 | 訪問率 (%) |
| 1                             | 東京   | 58.2    |
| 2                             | 大阪   | 21.6    |
| 3                             | 京都   | 17.4    |
| 4                             | 神奈川  | 16.4    |
| 5                             | 千葉   | 13.0    |
| 6                             | 愛知   | 9.6     |
| 7                             | 福岡   | 8.2     |
| 8                             | 兵庫   | 6.2     |
| 9                             | 山梨   | 4.9     |
| 10                            | 奈良   | 4.8     |
| 11                            | 広島   | 4.1     |
| 12                            | 北海道  | 4.0     |
| 13                            | 栃木   | 3.5     |
| 14                            | 静岡   | 3.4     |
|                               | 長崎   | 3.4     |
| 16                            | 熊本   | 3.0     |
| 17                            | 大分   | 2.7     |
| 18                            | 長野   | 2.6     |
| 19                            | 沖縄   | 2.5     |
| 20                            | 埼玉   | 2.1     |

延べ訪問率 Total 209.0

2005年度 訪日外客数  
6,841,245 人

| 平成17年度(N=12,232)<br>2005-2006 |      |         |
|-------------------------------|------|---------|
| 順位                            | 都道府県 | 訪問率 (%) |
| 1                             | 東京   | 58.5    |
| 2                             | 大阪   | 22.6    |
| 3                             | 京都   | 19.1    |
| 4                             | 神奈川  | 18.9    |
| 5                             | 千葉   | 15.4    |
| 6                             | 愛知   | 11.9    |
| 7                             | 福岡   | 7.4     |
| 8                             | 兵庫   | 6.9     |
| 9                             | 山梨   | 5.8     |
| 10                            | 北海道  | 5.6     |
| 11                            | 奈良   | 4.9     |
| 12                            | 静岡   | 3.6     |
|                               | 長崎   | 3.6     |
| 14                            | 栃木   | 3.5     |
|                               | 広島   | 3.5     |
| 16                            | 熊本   | 3.0     |
| 17                            | 大分   | 2.9     |
| 18                            | 沖縄   | 2.2     |
| 19                            | 埼玉   | 2.0     |
|                               | 長野   | 2.0     |

延べ訪問率 Total 220.7

2006年度 訪日外客数  
7,561,195 人

| 平成18年度(N=13,891)<br>2006-2007 |      |         |
|-------------------------------|------|---------|
| 順位                            | 都道府県 | 訪問率 (%) |
| 1                             | 東京   | 57.4    |
| 2                             | 大阪   | 23.7    |
| 3                             | 京都   | 20.3    |
| 4                             | 神奈川  | 18.8    |
| 5                             | 千葉   | 16.7    |
| 6                             | 愛知   | 9.6     |
| 7                             | 福岡   | 8.7     |
| 8                             | 兵庫   | 7.4     |
| 9                             | 山梨   | 6.6     |
| 10                            | 北海道  | 6.4     |
| 11                            | 奈良   | 6.1     |
| 12                            | 長崎   | 4.3     |
| 13                            | 栃木   | 4.2     |
| 14                            | 大分   | 4.0     |
|                               | 広島   | 4.0     |
| 16                            | 静岡   | 3.7     |
| 17                            | 熊本   | 3.6     |
| 18                            | 長野   | 2.7     |
| 19                            | 岐阜   | 2.5     |
| 20                            | 沖縄   | 2.4     |

延べ訪問率 Total 235.7

平成19年度 (N=14,535)  
2007-2008

| 順位 | 都道府県 | 訪問率 (%) |
|----|------|---------|
| 1  | 東京   | 58.2    |
| 2  | 大阪   | 25.8    |
| 3  | 京都   | 21.8    |
| 4  | 神奈川  | 16.3    |
| 5  | 千葉   | 11.4    |
| 6  | 福岡   | 9.6     |
| 7  | 愛知   | 9.4     |
| 8  | 兵庫   | 8.8     |
| 9  | 北海道  | 7.6     |
| 10 | 奈良   | 7.1     |
| 11 | 山梨   | 5.5     |
| 12 | 大分   | 4.8     |
| 13 | 熊本   | 4.6     |
| 14 | 長崎   | 4.3     |
| 15 | 広島   | 3.9     |
| 16 | 栃木   | 3.7     |
| 17 | 静岡   | 3.4     |
| 18 | 長野   | 3.0     |
| 19 | 岐阜   | 2.6     |
| 20 | 沖縄   | 2.2     |

延べ訪問率 Total 235.0

平成20年 (N=14,963)  
2008

| 順位 | 都道府県 | 訪問率 (%) |
|----|------|---------|
| 1  | 東京   | 58.9    |
| 2  | 大阪   | 25.0    |
| 3  | 京都   | 21.4    |
| 4  | 神奈川  | 16.0    |
| 5  | 千葉   | 11.8    |
| 6  | 愛知   | 10.1    |
| 7  | 福岡   | 9.7     |
| 8  | 兵庫   | 8.1     |
|    | 北海道  | 8.1     |
| 10 | 奈良   | 6.5     |
| 11 | 山梨   | 5.9     |
| 12 | 大分   | 4.9     |
| 13 | 熊本   | 4.7     |
| 14 | 広島   | 4.0     |
| 15 | 長崎   | 3.9     |
| 16 | 栃木   | 3.6     |
| 17 | 静岡   | 3.4     |
| 18 | 長野   | 3.0     |
| 19 | 岐阜   | 2.7     |
| 20 | 沖縄   | 2.3     |

延べ訪問率 Total 234.6

国際観光振興機構(JNTO)「訪日外客実態調査 2006-2007」及び「訪日外客訪問地調査 2008」により作成

## 世界の都市間比較ランキング

| 名 称   | 世界の都市総合力<br>ランキング                                   | 世界ビジネス都市度<br>ランキング  | 世界の住みやすさ<br>ランキング  | 生活水準の高い都市<br>ランキング   | 世界生活環境<br>ランキング   |
|-------|---|---|--|--|---|
| 機 関   | 森記念財団   | マスターカード   | エコノミスト（英）  | 「MONOCLE」誌<br>（英）  | マーサー社（米）  |
| 発 表 年 | 2009 年  | 2008 年  | 2009 年   | 2009 年   | 2009 年  |
| 対 象   | 世界 30 都市  | 世界 75 都市  | 世界 140 都市  | 世界 25 都市   | 世界 215 都市   |
| 評価項目  | ①経済<br>②研究・開発<br>③交流・文化<br>④居住<br>⑤環境<br>⑥交通・アクセス   | ①法律・政治上の枠組<br>②経済安定性<br>③ビジネスのしやすさ<br>④金融<br>⑤ビジネスセンター度<br>⑥知的財産・情報<br>⑦住みやすさ | ①医療サービス<br>②治安<br>③文化・環境<br>④教育<br>⑤インフラ整備   | ①交通・住宅・教育<br>②建築デザインの質<br>③新規ビジネス算入の<br>しやすさ<br>④国際便の数<br>⑤映画館の数<br>⑥グローバル企業進出<br>⑦インフラ改良状況<br>⑨自然へのアクセス | ①政治・社会環境<br>②経済環境<br>③社会文化環境<br>④健康・衛生<br>⑤学校・教育<br>⑥公共サービス・交通<br>⑦レクリエーション<br>⑧消費財<br>⑨住宅<br>⑩自然環境 |
| ラング   | 1位 ニューヨーク<br>2位 ロンドン<br>3位 パリ<br>4位 東京<br>5位 シンガポール | 1位 ロンドン<br>2位 ニューヨーク<br>3位 東京<br>4位 シンガポール<br>5位 シカゴ                          | 1位 バンクーバー<br>2位 ウィーン<br>3位 メルボルン<br>4位 トロント<br>5位 パース<br>5位 カルガリー<br>・・・<br>19位 東京 | 1位 チューリヒ<br>2位 コペンハーゲン<br>3位 東京<br>4位 ミュンヘン<br>5位 ヘルシンキ  | 1位 ウィーン<br>2位 チューリヒ<br>3位 ジュネーヴ<br>4位 バンクーバー<br>4位 オークランド<br>・・・<br>35位 東京                          |

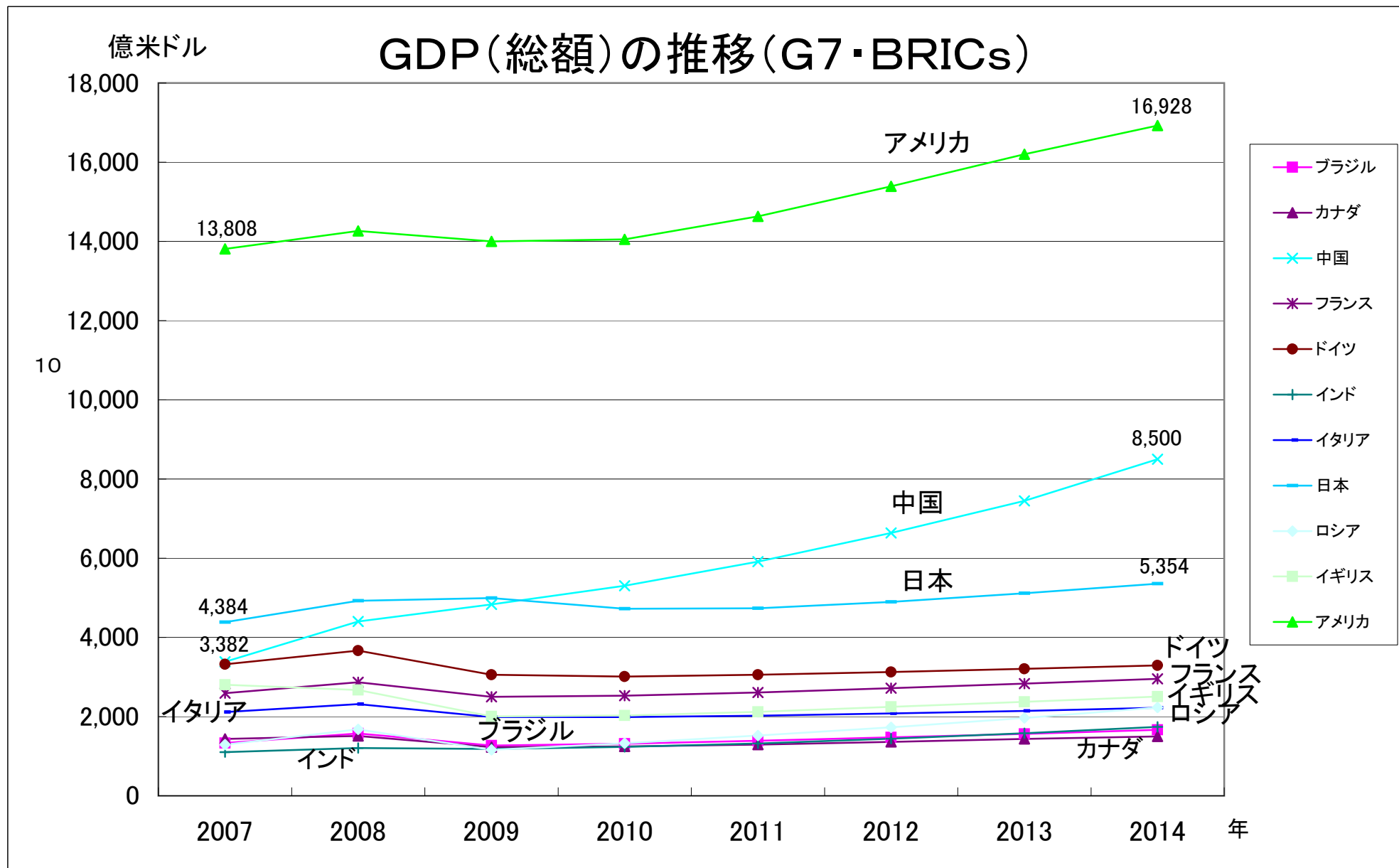

IMF「World Economic Outlook」により作成  
 ※2008年以降は見込み

# GDP(対前年伸び率)の推移(G7・BRICs)

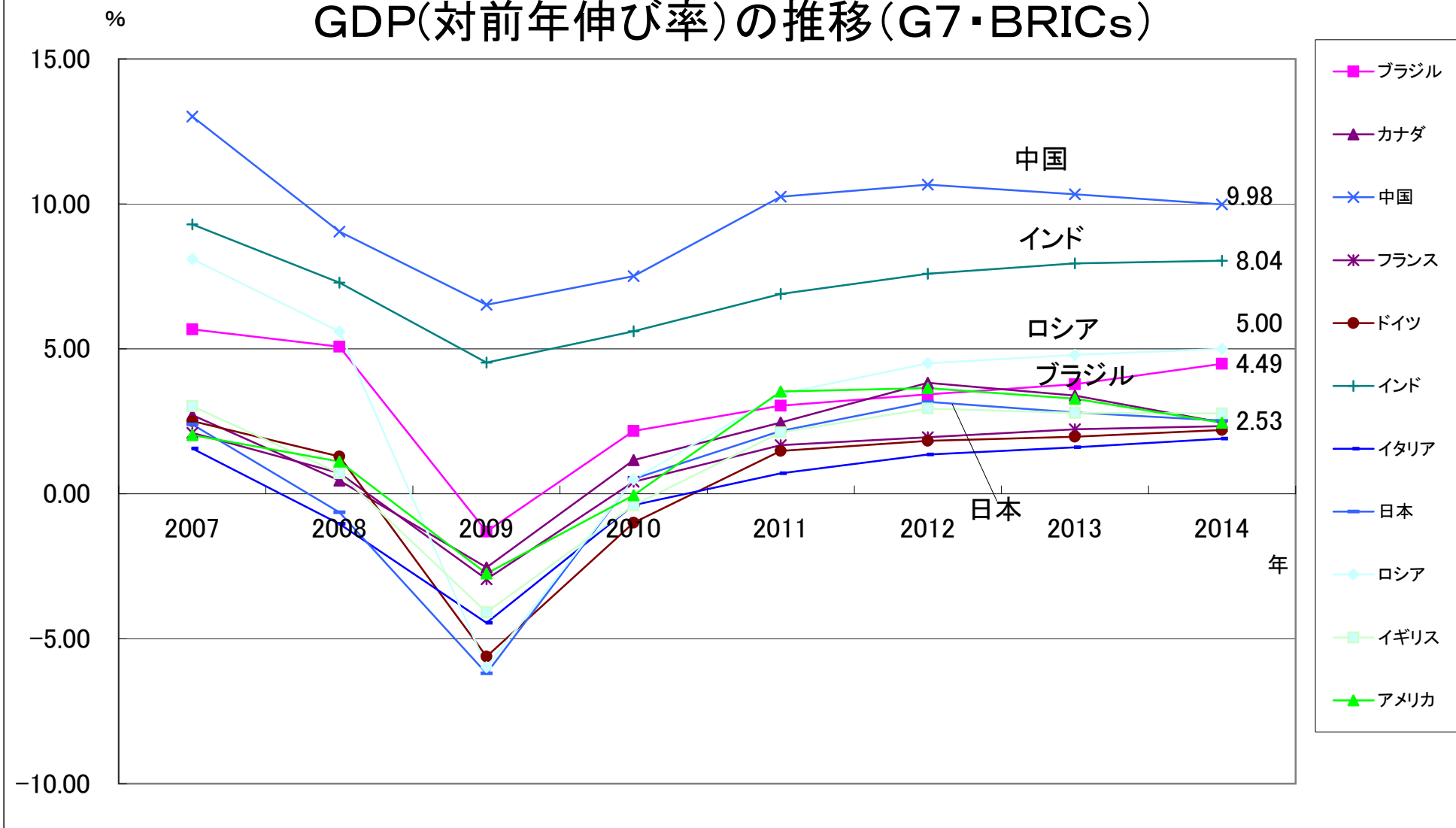

IMF「World Economic Outlook」により作成  
 ※2008年以降は見込み

# 世界主要都市の外国人旅行者数

(単位：万人)

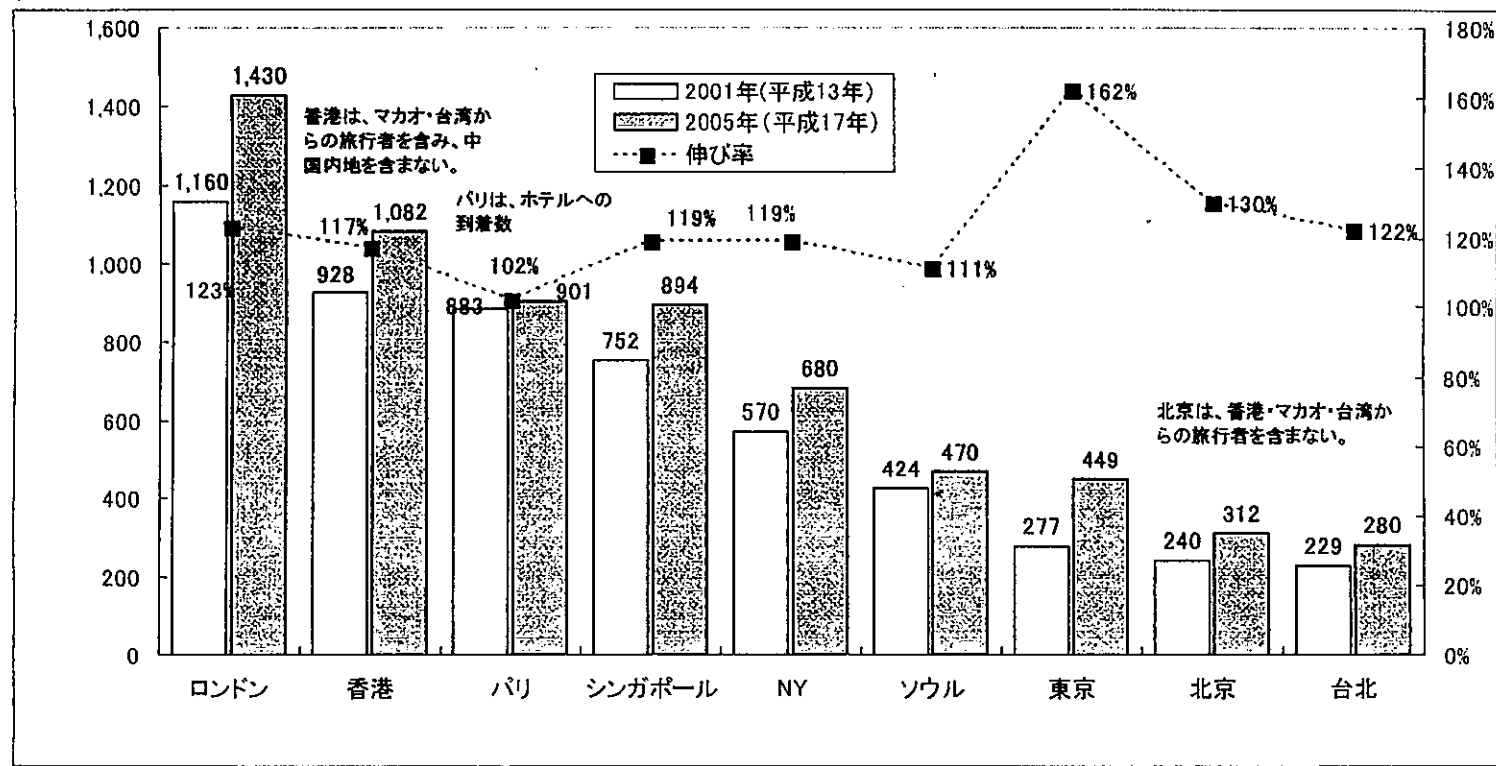

東京都産業労働局「東京都観光産業振興プラン」(平成19年3月)により作成

対内直接投資残高対 GDP 比(2007 年)

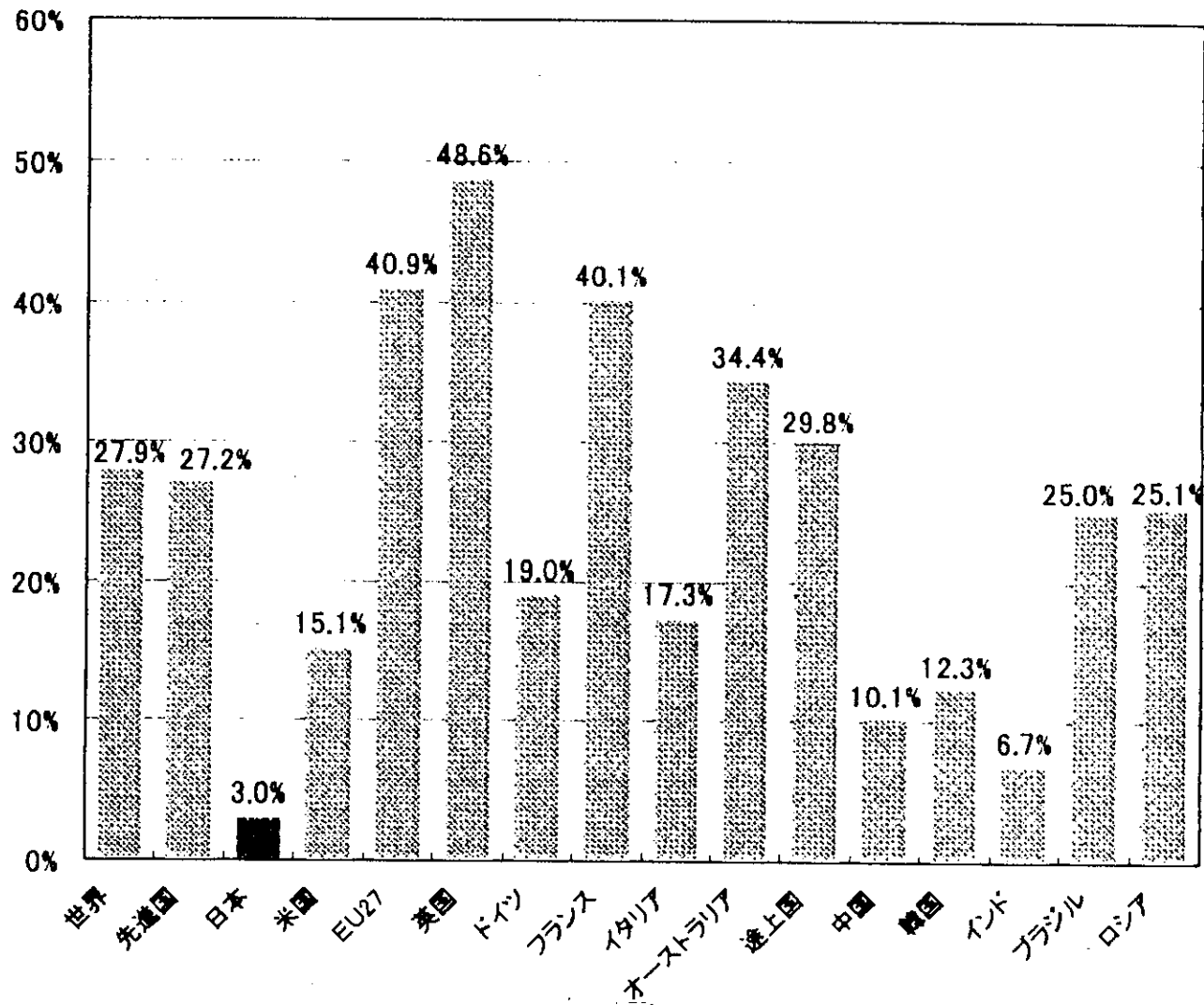

東京都都市整備局「都市づくりビジョンの改訂」(平成 21 年 7 月)により作成

注:対内直接投資とは、海外の企業による日本企業に対する直接投資(株式の取得等)を意味する。

### 世界の港湾別コンテナ取扱量の推移

|    | 1991年  |               |    | 2006年  |               |
|----|--------|---------------|----|--------|---------------|
|    | 港湾名    | 取扱量<br>(万TEU) |    | 港湾名    | 取扱量<br>(万TEU) |
| 1  | シンガポール | 635           | 1  | シンガポール | 2,479         |
| 2  | 香港     | 616           | 2  | 香港     | 2,354         |
| 3  | 高雄     | 391           | 3  | 上海     | 2,171         |
| 4  | ロッテルダム | 377           | 4  | 深セン    | 1,847         |
| 5  | 釜山     | 269           | 5  | 釜山     | 1,203         |
| 6  | 神戸     | 264           | 6  | 高雄     | 977           |
| 7  | ハンブルク  | 219           | 7  | ロッテルダム | 965           |
| 8  | ロサンゼルス | 204           | 8  | ドバイ    | 892           |
| 9  | 基隆     | 201           | 9  | ハンブルク  | 886           |
| 10 | ニューヨーク | 187           | 10 | ロサンゼルス | 847           |
| 11 | 横浜     | 180           | 11 | 青島     | 770           |
| 12 | 東京     | 178           | 12 | ロングビーチ | 729           |
| 13 | ロングビーチ | 177           | 13 | 寧波     | 707           |
|    |        |               | ⋮  |        |               |
|    |        |               | 23 | 東京     | 397           |

東京都都市整備局「都市づくりビジョンの改訂」(平成21年7月)により作成

北米航路及び欧州航路における日本寄航の航路数

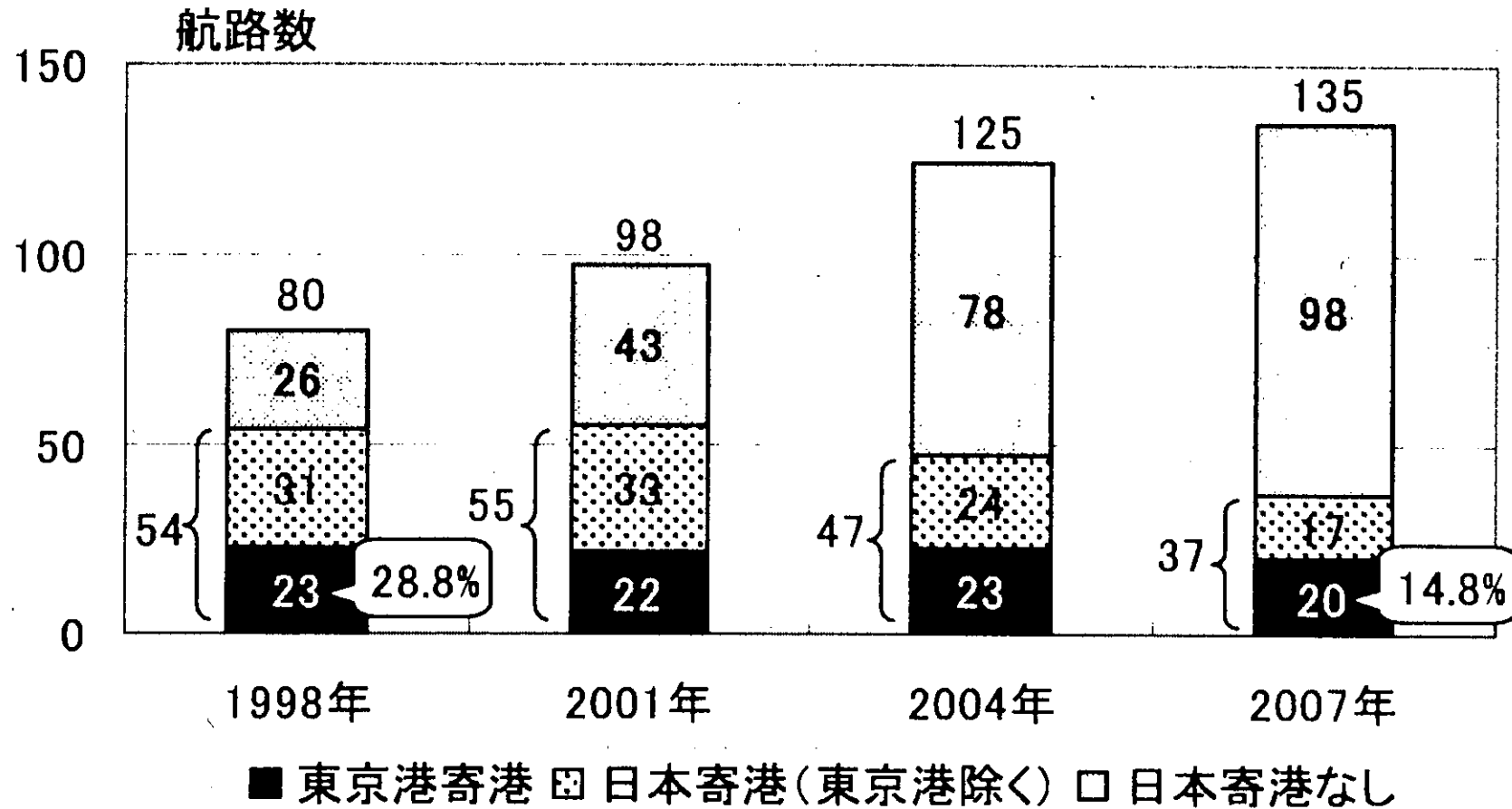

東京都都市整備局「都市づくりビジョンの改訂」(平成21年7月)により作成



## 世界の大都市圏の空港の比較

| 都市      | 都市圏の人口<br>(万人) | 空港名        | 面積<br>(ha) | 滑走路<br>(本) | 都心からの距離<br>(km) | 発着回数<br>(万回/年) | 旅客数<br>(万人/年) | 備 考                              |
|---------|----------------|------------|------------|------------|-----------------|----------------|---------------|----------------------------------|
| ニューヨーク  | 1,990          | J. Fケネディー  | 2,052      | 4          | 24              | 44.6           | 4,772         |                                  |
|         |                | ニューアーク     | 820        | 3          | 25              | 43.6           | 3,637         |                                  |
|         |                | ラガーディア     | 263        | 2          | 15              | 39.2           | 2,503         |                                  |
| ワシントンDC | 720            | ダレス        | 4,047      | 3          | 42              | 38.3           | 2,453         |                                  |
|         |                | レーガン・ナショナル | 275        | 3          | 5               | 27.5           | 1,867         |                                  |
|         |                | ボルチモア      | -          | 4          | 48              | 29.7           | 2,150         |                                  |
| ロンドン    | 710            | ガトウィック     | 760        | 2          | 43              | 26.7           | 3,522         |                                  |
|         |                | ヒースロー      | 1,141      | 3          | 24              | 48.1           | 6,807         |                                  |
|         |                | スタンテッド     | 405        | 1          | 51              | 20.8           | 2,378         |                                  |
|         |                | ルートン       | -          | 1          | 50              | 12.0           | 995           |                                  |
|         |                | ロンドンシティ    | 37         | 1          | 10              | 9.1            | 293           |                                  |
| パリ      | 930            | シャルル・ド・ゴール | 3,104      | 3          | 25              | 55.3           | 5,992         |                                  |
|         |                | オルリー       | 1,534      | 3          | 14              | 23.7           | 2,644         |                                  |
| ソウル     | 2,053          | 金 浦        | 672        | 2          | 17              | 11.2           | 1,381         |                                  |
|         |                | 仁 川        | 1,174      | 2          | 50              | 21.3           | 3,142         | 空港周辺で人口51万人の新都市建設プロジェクトあり。       |
| 東京      | 3,260          | 成 田        | 710        | 2          | 66              | 19.5           | 3,548         | B滑走路の2500m化工事が終了し、2009年10月から供用開始 |
|         |                | 羽 田        | 1,100      | 3          | 20              | 33.2           | 6,682         | 2010年10月から4本目の滑走路(D滑走路)の供用開始     |

「都市圏の人口」「面積」「滑走路」「都心からの距離」については、国土交通省航空局ホームページにより作成  
「発着回数」「旅客数」については、ACI(Airports Council International)2007データにより作成

## 50カ国・地域の潜在競争力ランキング

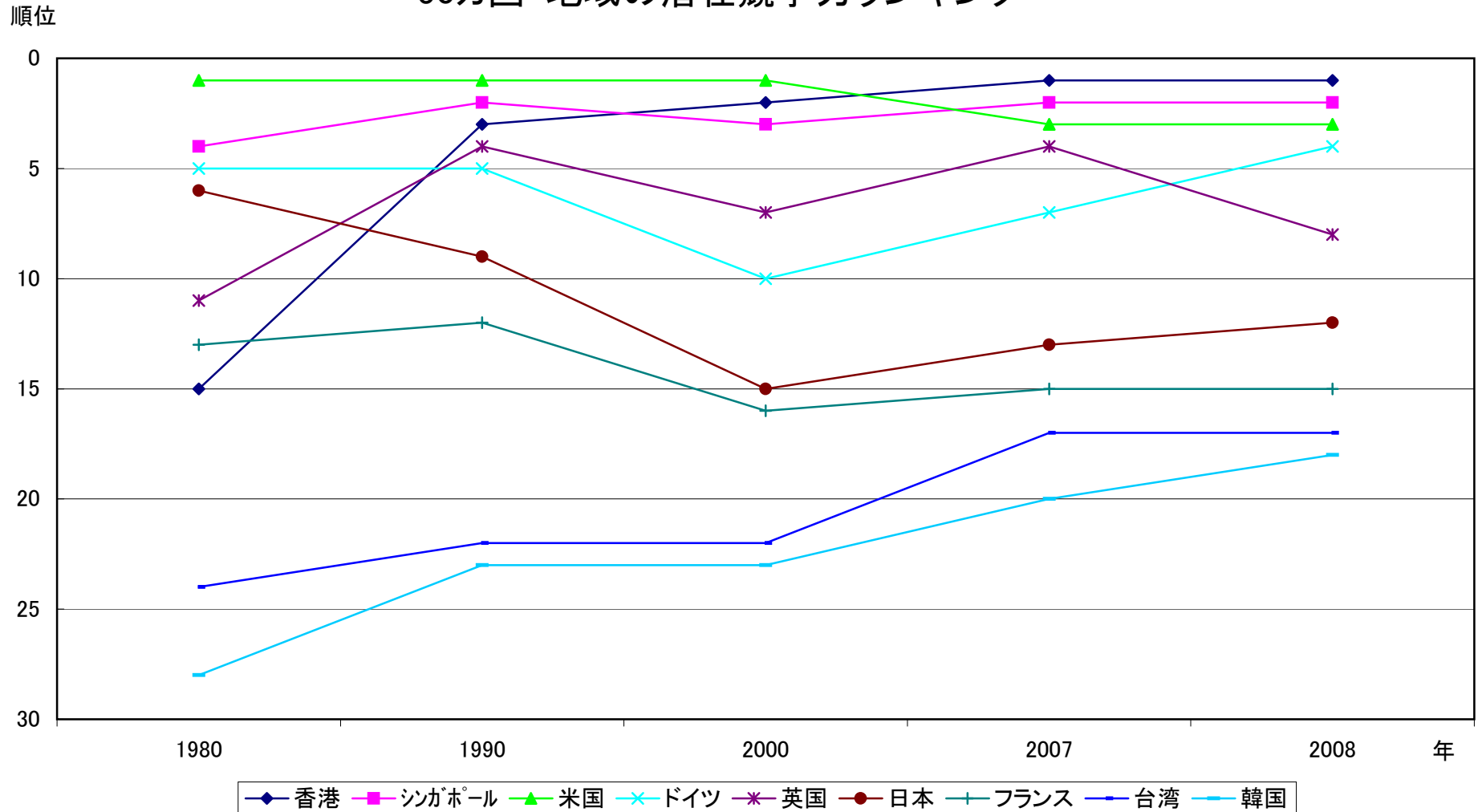

日本経済研究センター「世界50カ国・地域潜在力調査 2008年」により作成

注：潜在競争力とは、短期的な景気変動に左右されない長期的な成長の可能性を表わすものであり、具体的には、今後約10年間でどれだけ1人当たり国内総生産を増加させることができるかを測ったものである。

50カ国・地域の潜在競争力ランキング  
(上位5カ国・日本・BRICs)

| 1980年 |        | 1990年 |        | 2000年 |        | 2007年 |        | 2008年 |        |
|-------|--------|-------|--------|-------|--------|-------|--------|-------|--------|
| 1位    | 米国     | 1位    | 米国     | 1位    | 米国     | 1位    | 香港     | 1位    | 香港     |
| 2位    | スイス    | 2位    | シンガポール | 2位    | 香港     | 2位    | シンガポール | 2位    | シンガポール |
| 3位    | スウェーデン | 3位    | 香港     | 3位    | シンガポール | 3位    | 米国     | 3位    | 米国     |
| 4位    | シンガポール | 4位    | 英国     | 4位    | スイス    | 4位    | 英国     | 4位    | ドイツ    |
| 5位    | ドイツ    | 5位    | ドイツ    | 5位    | ノルウェー  | 5位    | スイス    | 5位    | オランダ   |
| ...   | .....  | ...   | .....  | ...   | .....  | ...   | .....  | ...   | .....  |
| 6位    | 日本     | 9位    | 日本     | 15位   | 日本     | 13位   | 日本     | 12位   | 日本     |
| 22位   | ロシア    | 25位   | ロシア    | 30位   | ロシア    | 25位   | ロシア    | 30位   | ロシア    |
| 38位   | ブラジル   | 41位   | 中国     | 37位   | 中国     | 35位   | 中国     | 34位   | 中国     |
| 40位   | 中国     | 42位   | ブラジル   | 39位   | ブラジル   | 39位   | ブラジル   | 40位   | ブラジル   |
| 47位   | インド    | 48位   | インド    | 49位   | インド    | 47位   | インド    | 47位   | インド    |

日本経済研究センター「世界50カ国・地域潜在力調査(2008年)」により作成

注: 潜在競争力とは、短期的な景気変動に左右されない長期的な成長の可能性を表わすものであり、具体的には、今後約10年間にどれだけ1人当たり国内総生産(GDP)を増加させることができるかを図ったものである。

# 世界の失業率

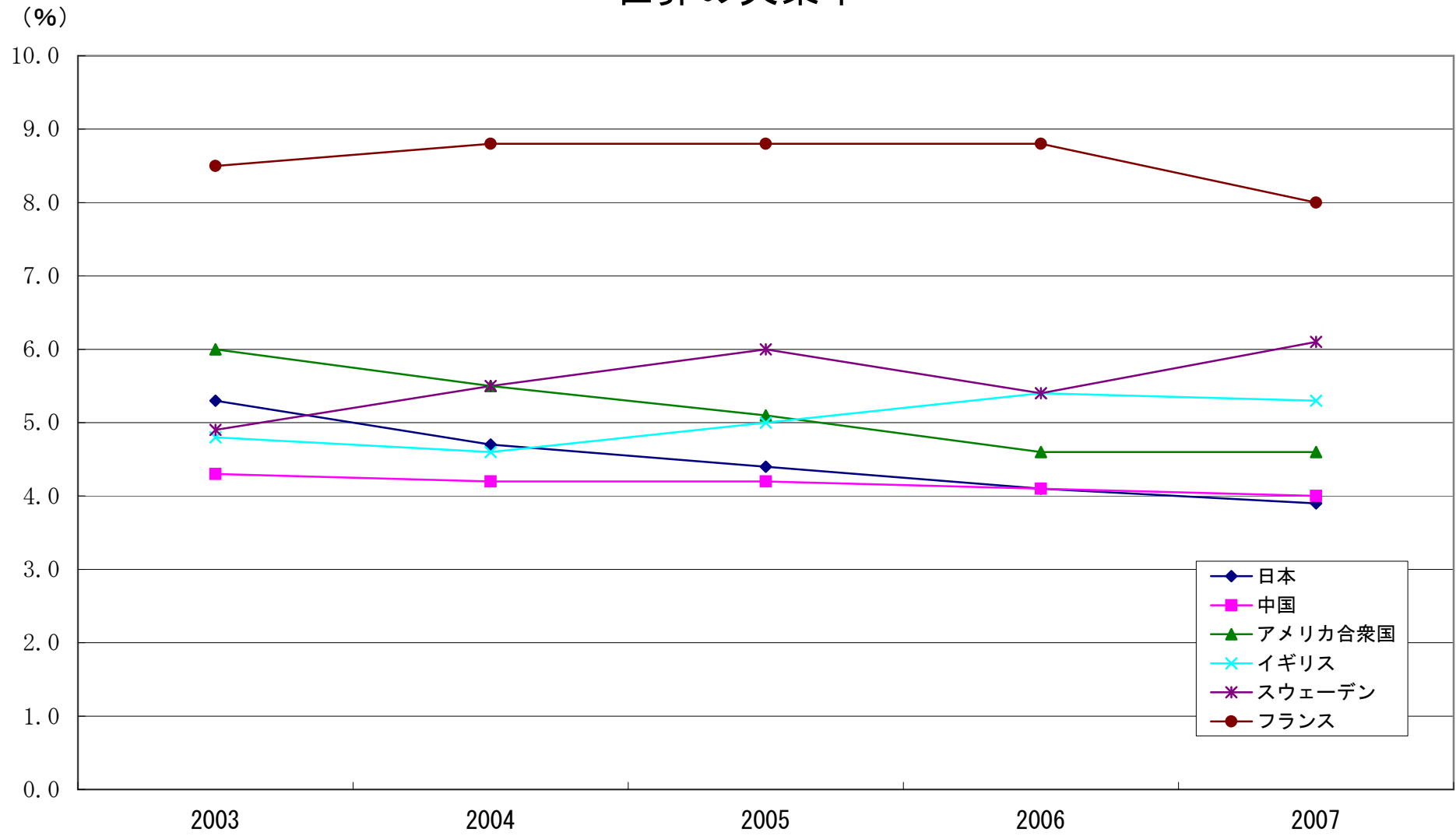

総務省統計局『世界の統計2009』（2009年3月）より作成

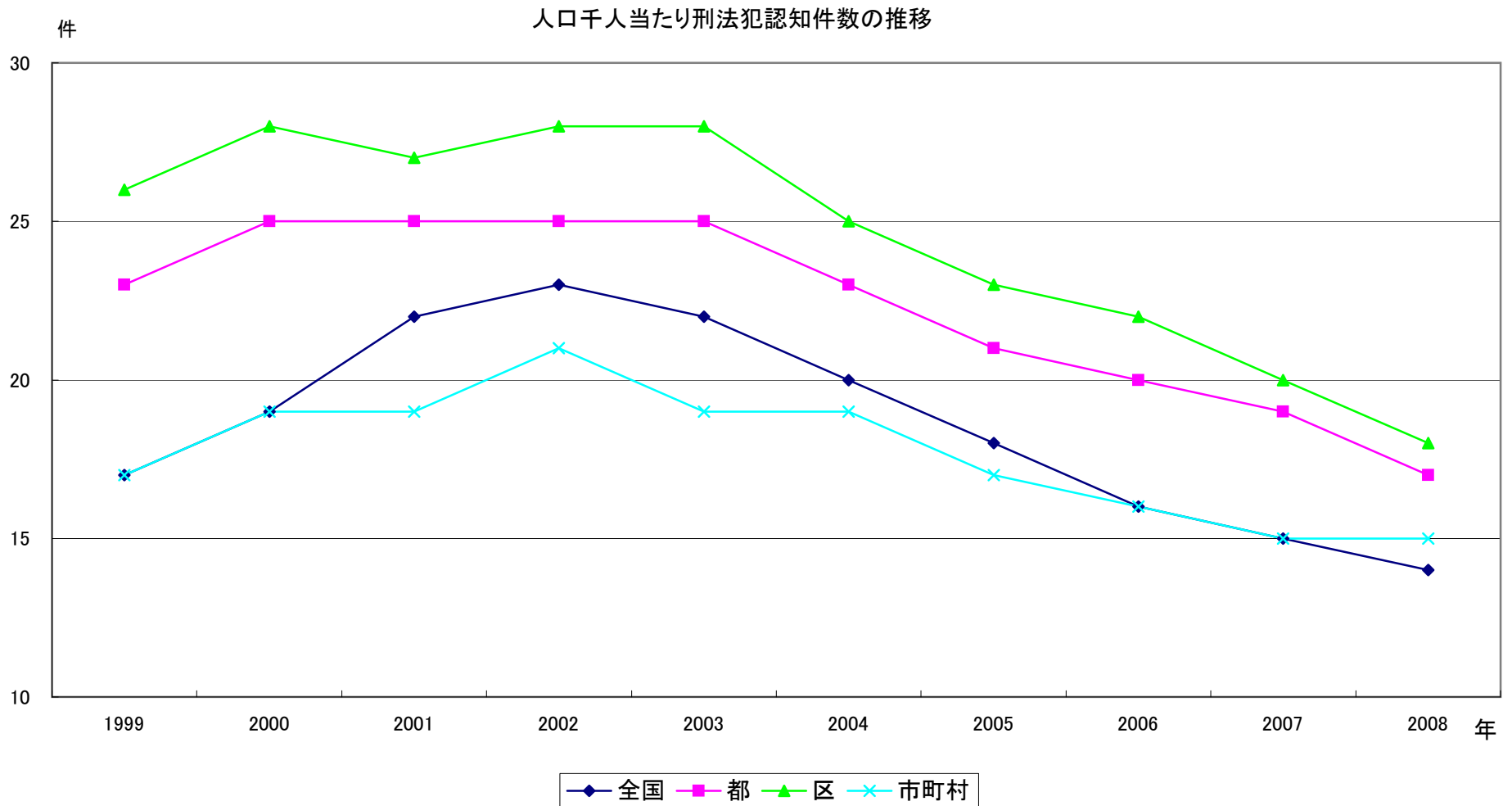

警察庁「統計(年次別 府県別 罪種別 認知・検挙件数及び検挙人員)」、警視庁「警視庁の統計(刑法犯の罪種別認知・検挙状況(警察署別))により作成

区市町村別刑法犯認知件数(2008年)

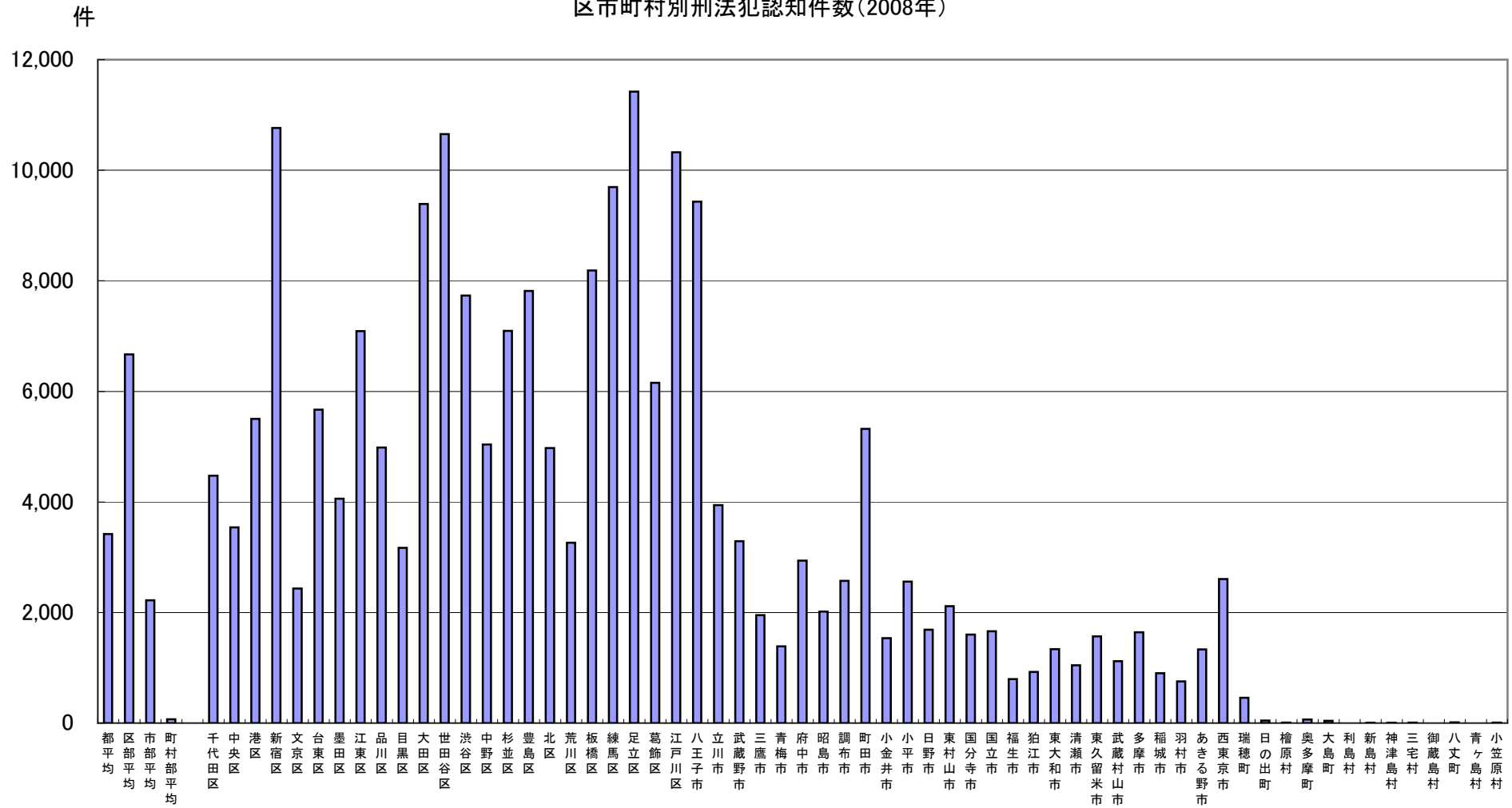

警視庁「警視庁の統計(刑法犯の罪種別認知・検挙状況(警察署別))」により作成  
 注: 2以上の市町村を管轄する警察署については、当該警察署の認知件数を市町村の人口で按分

## 投票率の推移(衆議院議員選挙)

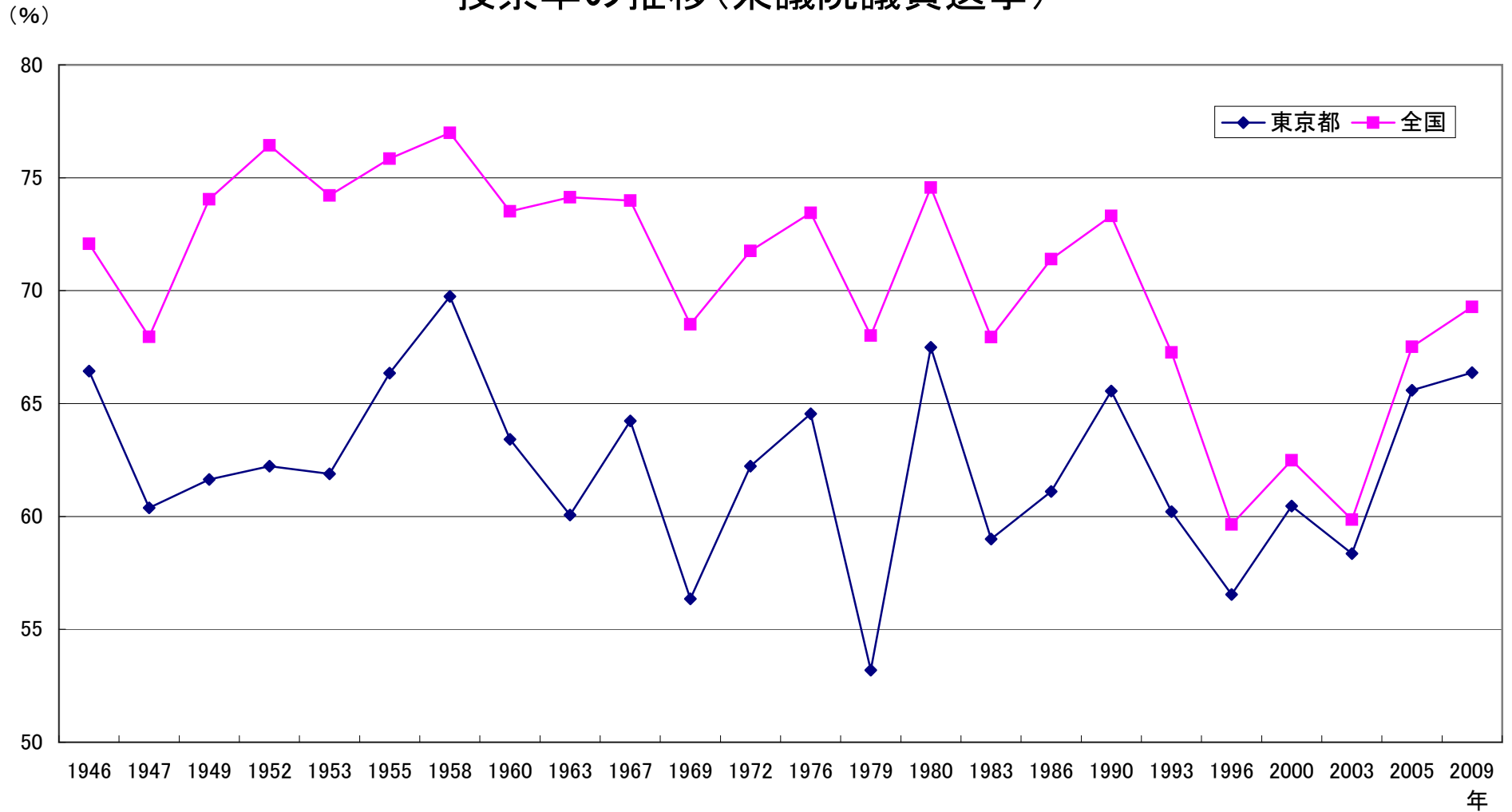

東京都選挙管理委員会「各種選挙における投票率」及び総務省統計局「日本の長期統計系列」により作成

区市町村別衆議院議員選挙(2009年8月30日)の投票率

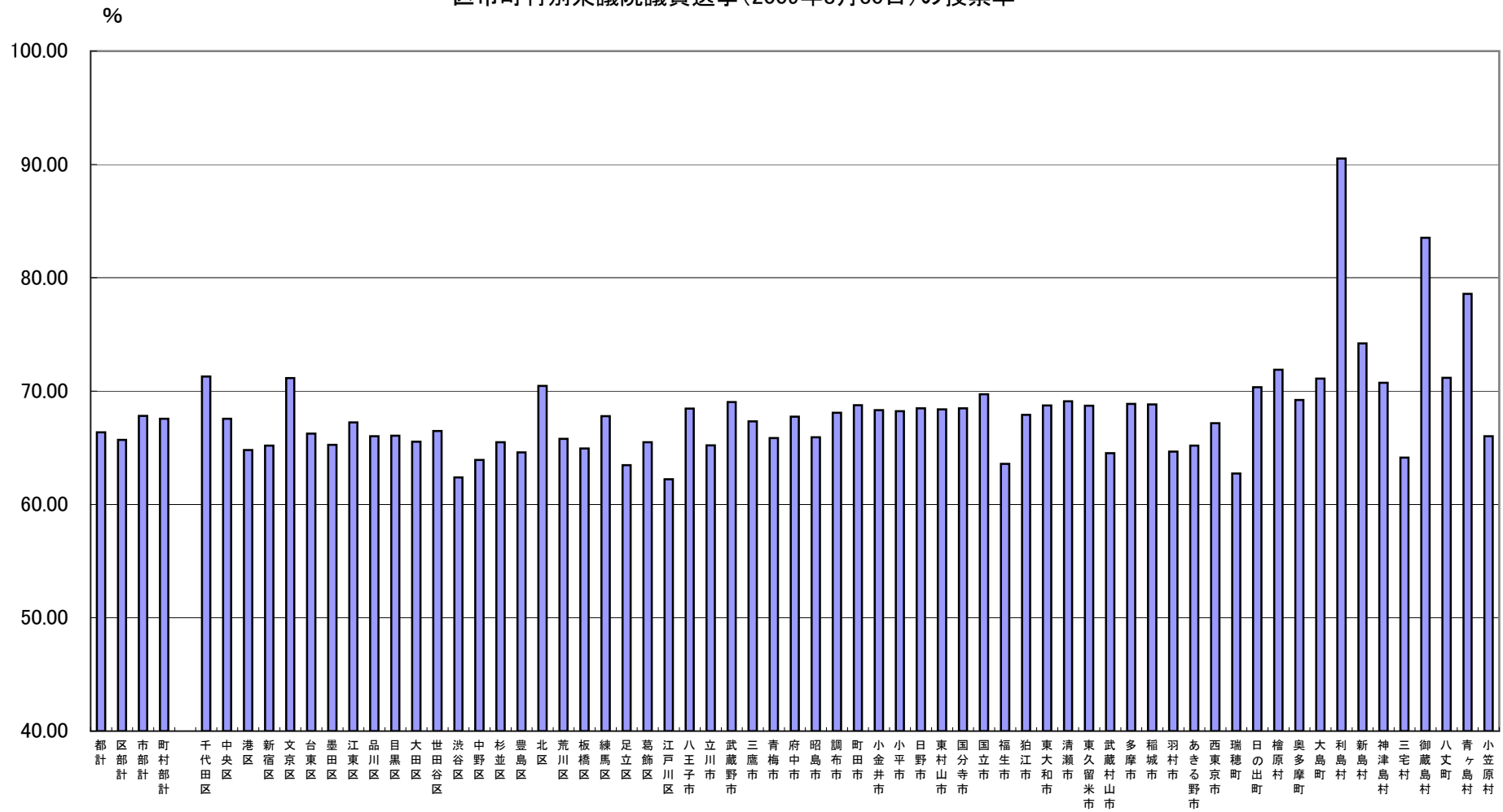

東京都選挙管理委員会「投開票結果」により作成



%

投票率の推移(東京都議会議員選挙)

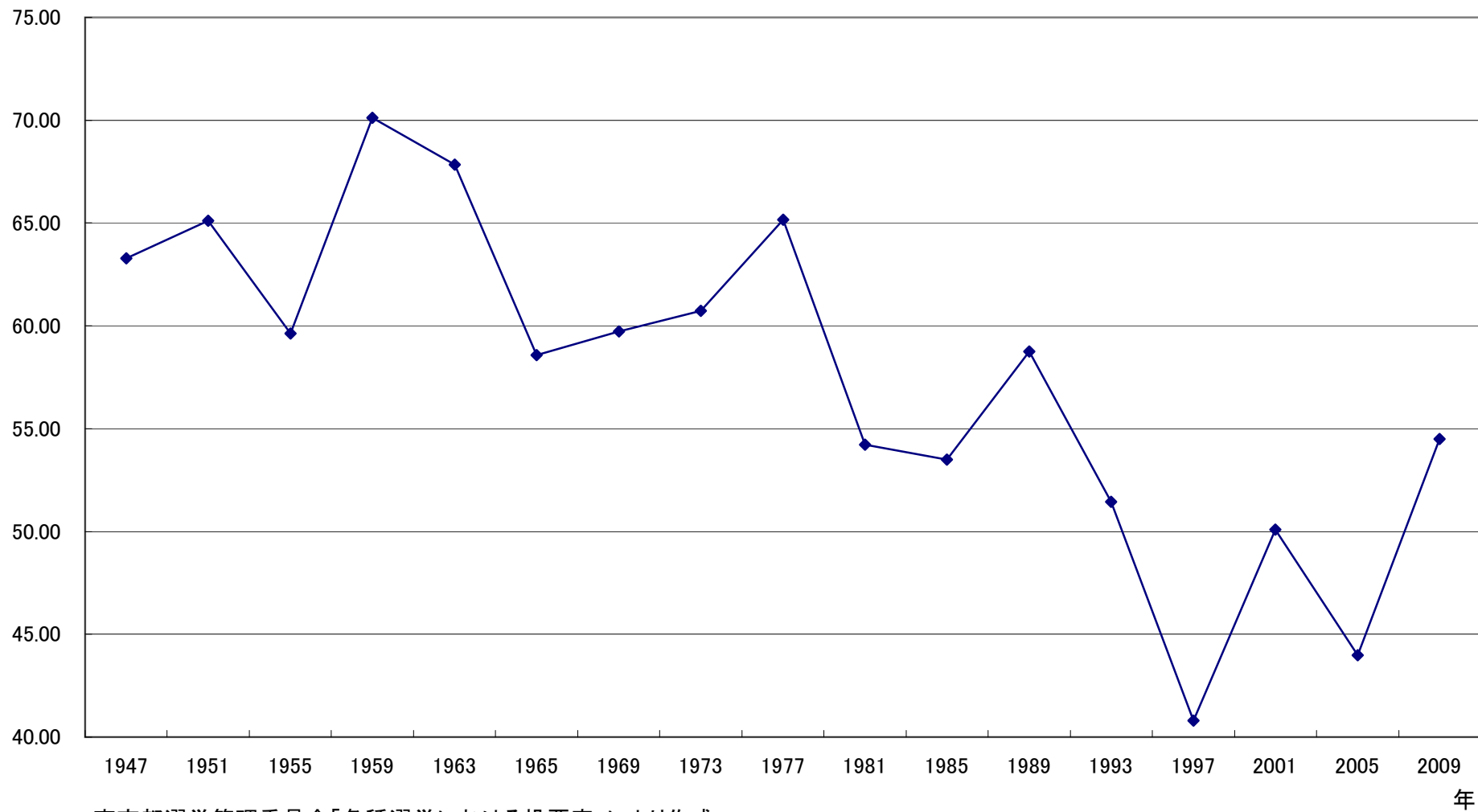

東京都選挙管理委員会「各種選挙における投票率」により作成

区市町村別東京都議会議員選挙(2009年7月12日)の投票率

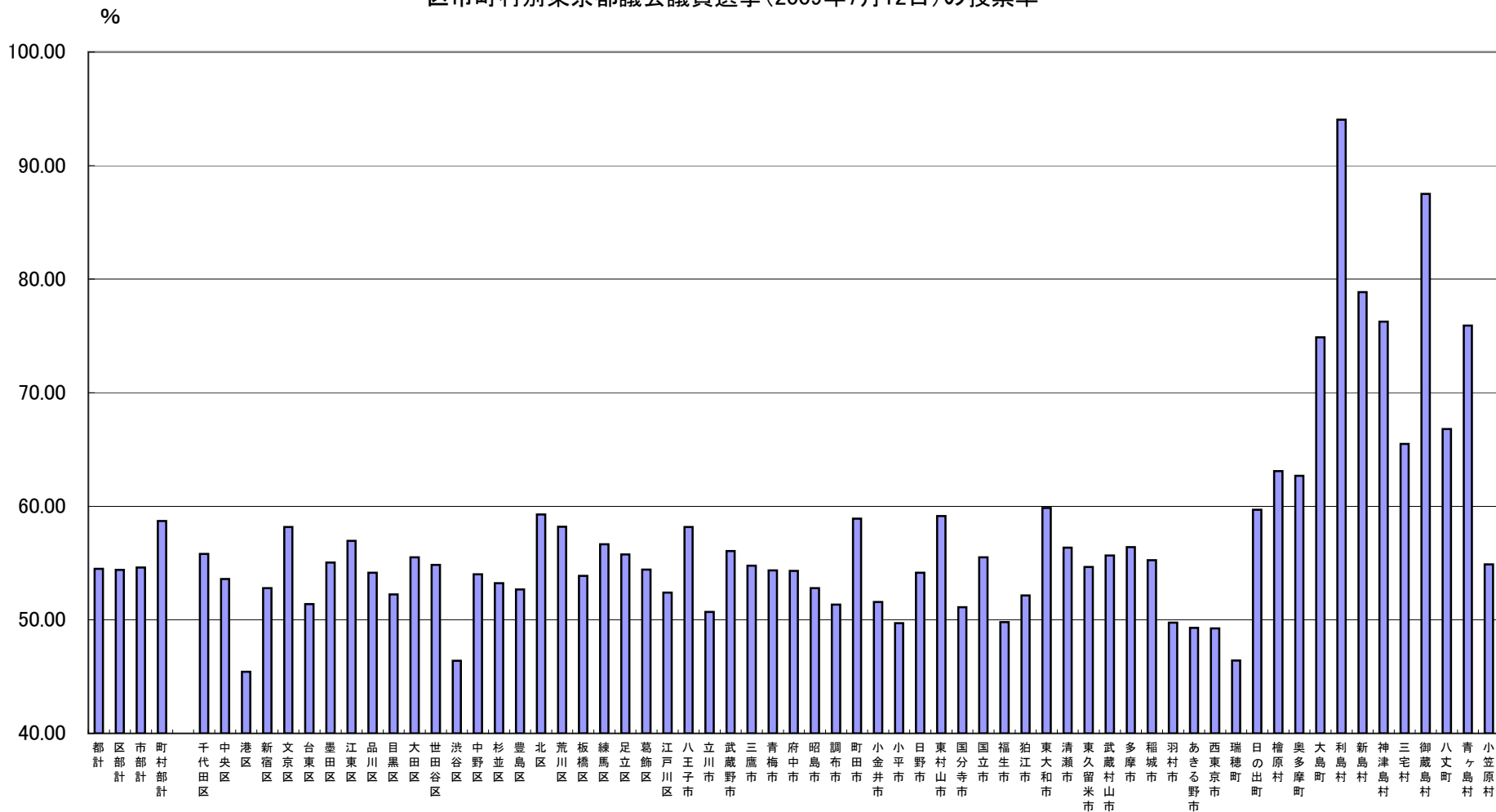

東京都選挙管理委員会「投開票結果」により作成

投票率の推移(区市町村議会議員選挙)

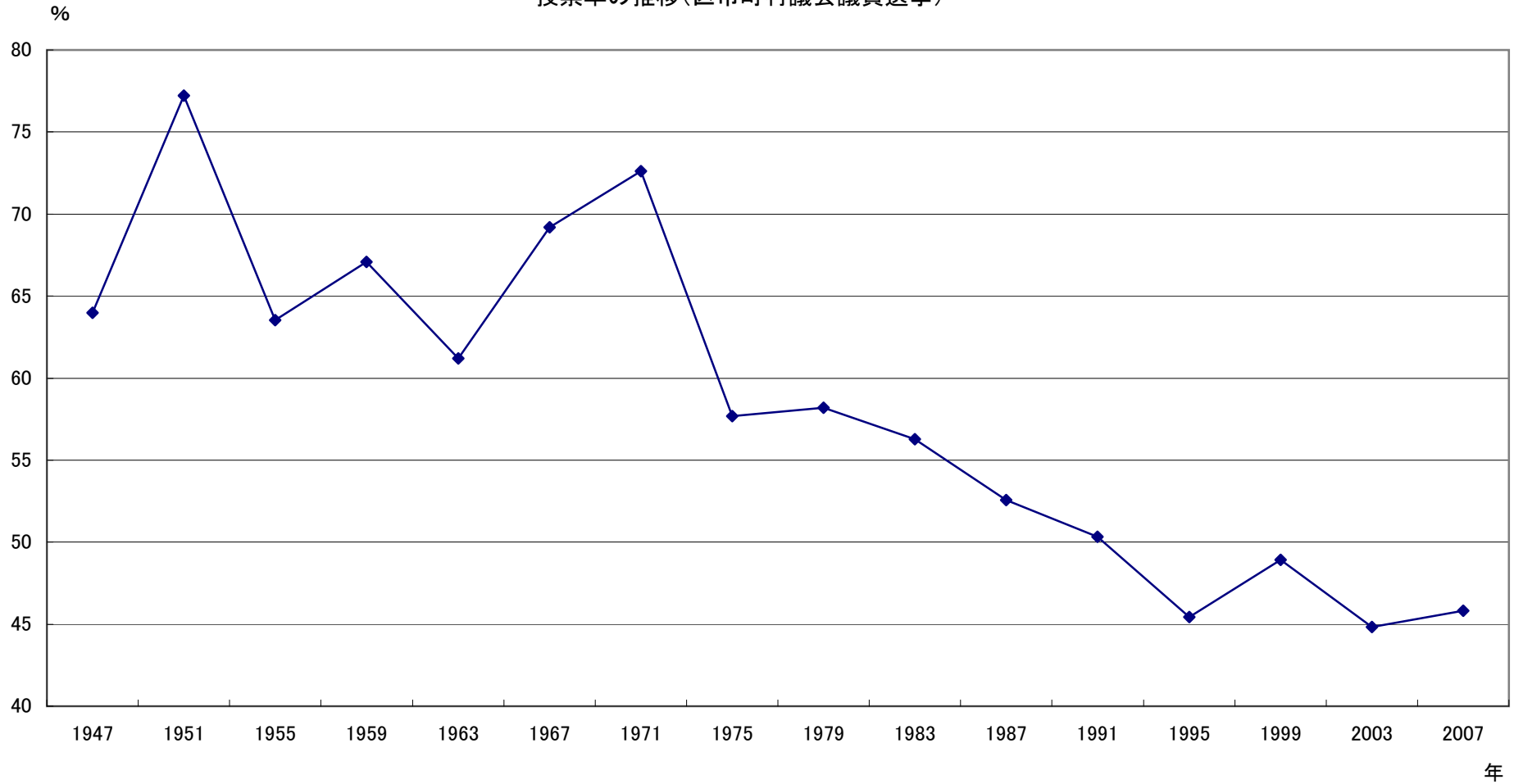

東京都選挙管理委員会「各種選挙における投票率」により作成

区市町村議会議員選挙(平成19年4月22日)の投票率

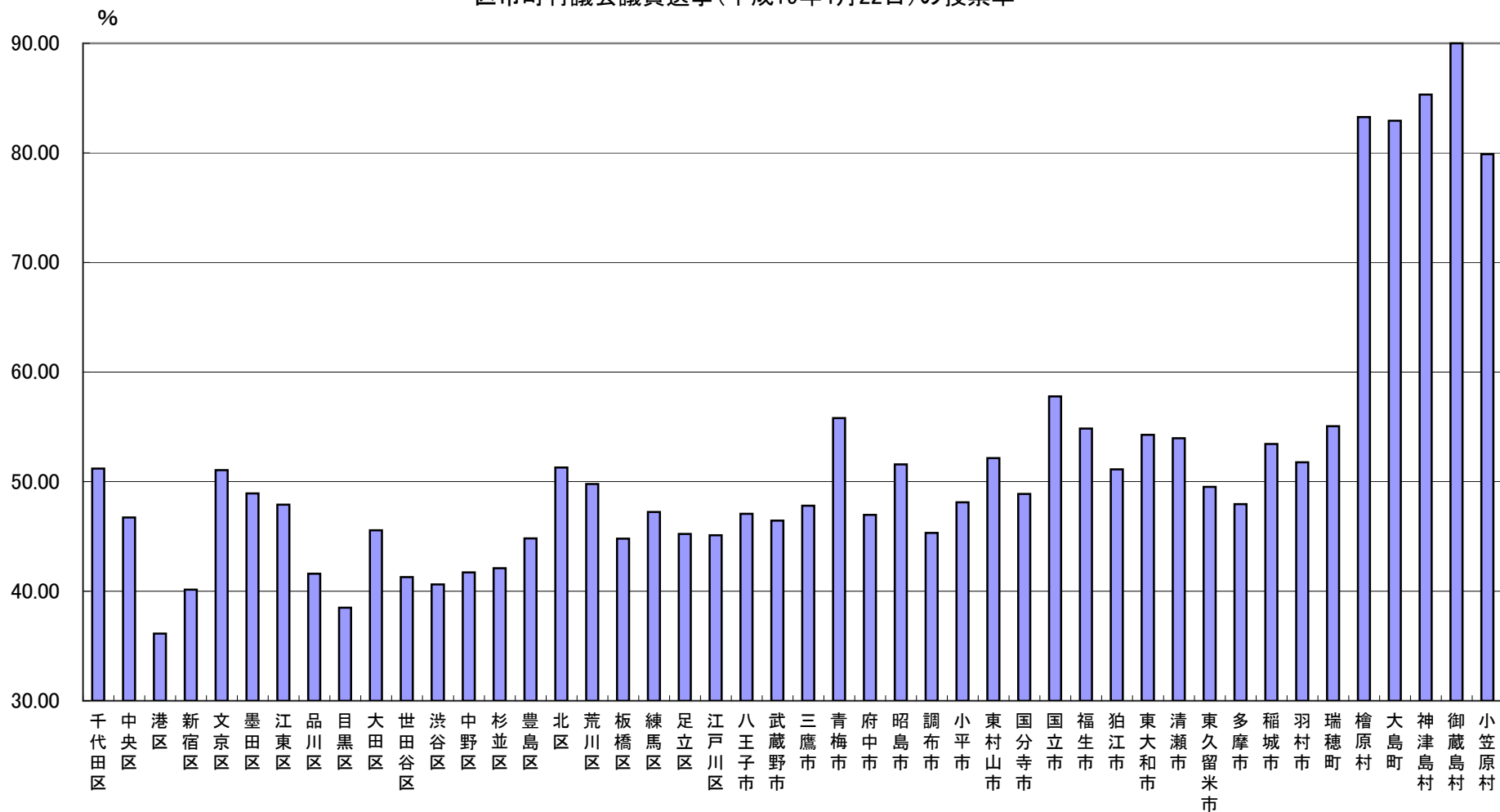

東京都選挙管理委員会「投開票結果」により作成

自治会・町内会への加入率の推移

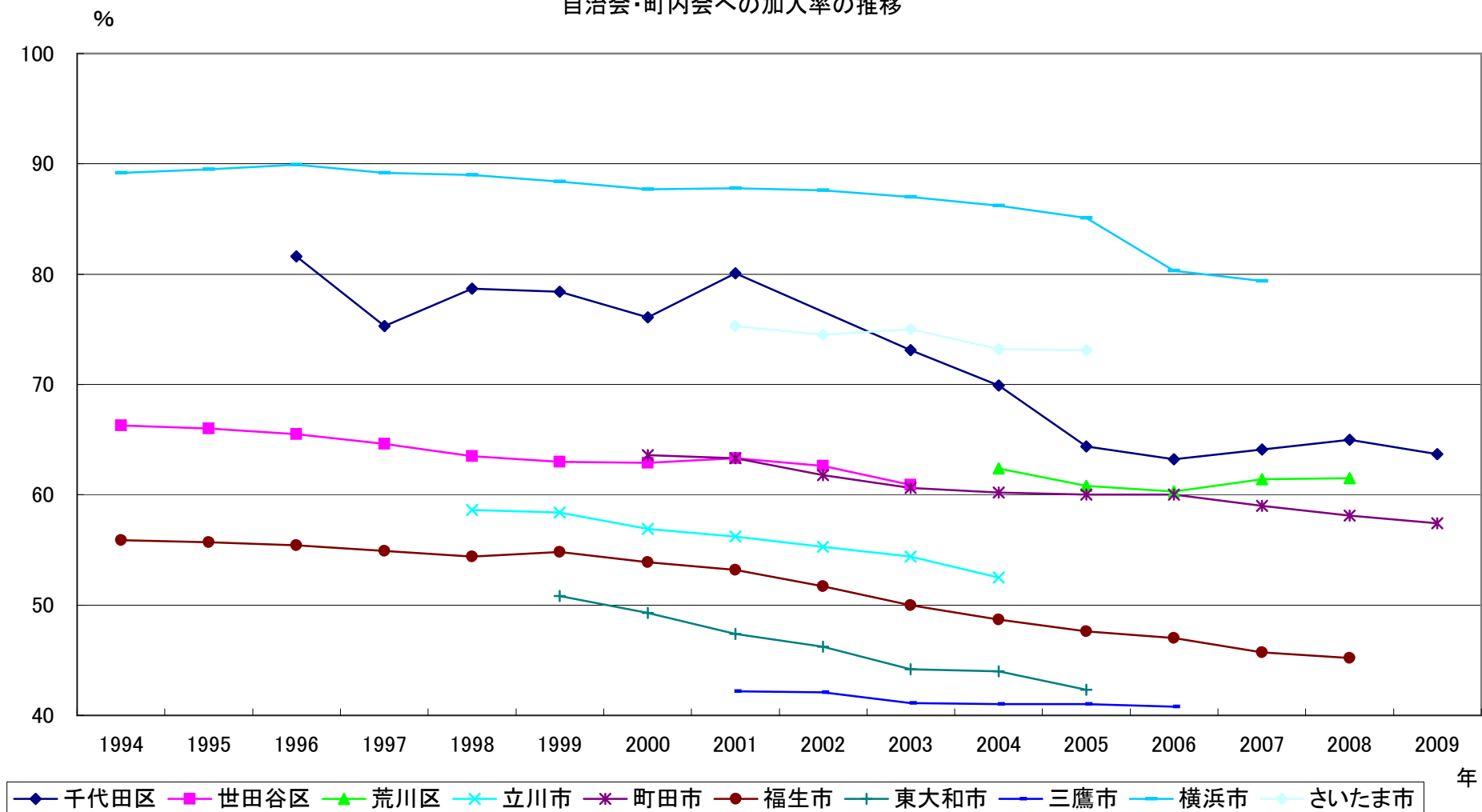

各区市町村のホームページにより作成

# 都民生活に関する世論調査(平成20年8月) 抜粋

## 3 東京

(1) 東京の住みよさ：東京は全般的にみて、住みよいところだと思うか聞いた。

(本文P73～P78)

- ・「住みよい」は58% (昨年より1ポイント減少)
- ・「住みにくい」は9% (昨年と同様)

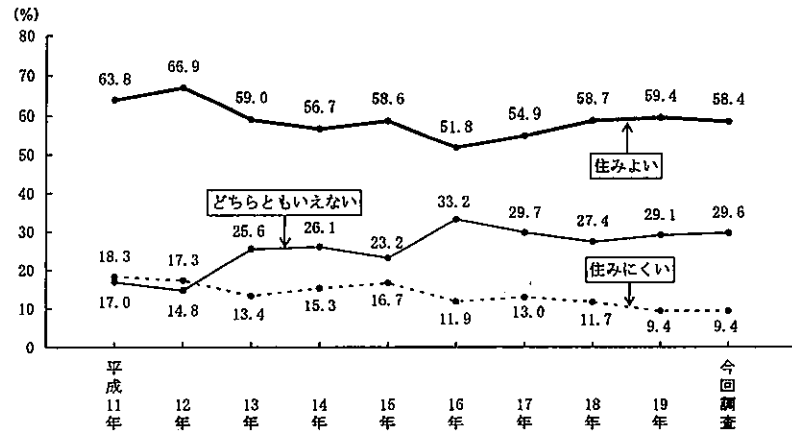

(2) 東京定住意向：東京に今後もずっと住みたいと思うか聞いた。

(本文P79～P92)

- ・「住みたい」は72% (昨年より3ポイント減少)
- ・「住みたくない」は10% (昨年と同様)

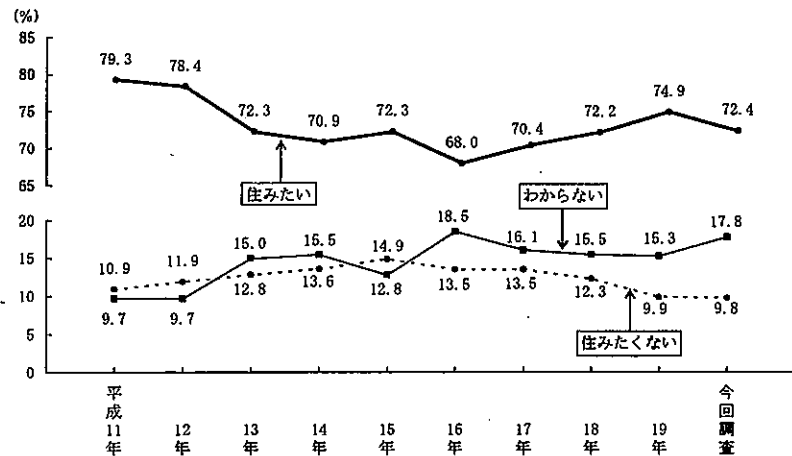

[東京に住みたい理由]：「住みたい」と答えた人(1,470人)に、その理由を聞いた。

(3M.A.)

- ・「交通網が発達していて便利だから」が77%でトップ
- ・「東京に長く暮らしているから」48%、「医療や福祉などの質が高いから」28%が続く

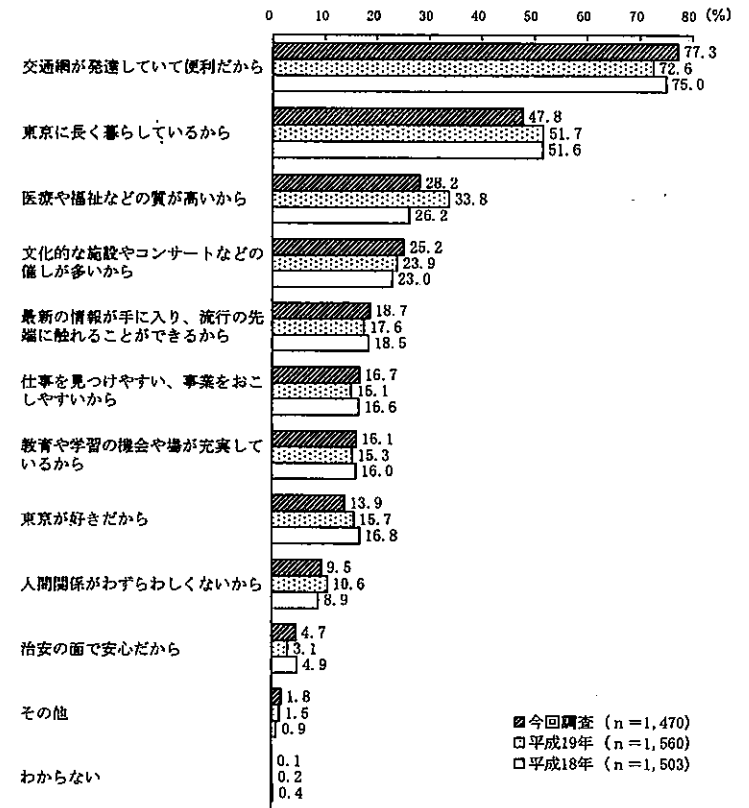

[東京に住みたくない理由] : 「住みたくない」と答えた人(198人)に、その理由を聞いた。  
(3M. A.)

- ・「人や車が多すぎるから」が65%でトップ
- ・「生活費が高いから」48%、「住宅が狭い・密集しているなど住宅事情が悪いから」41%が続く

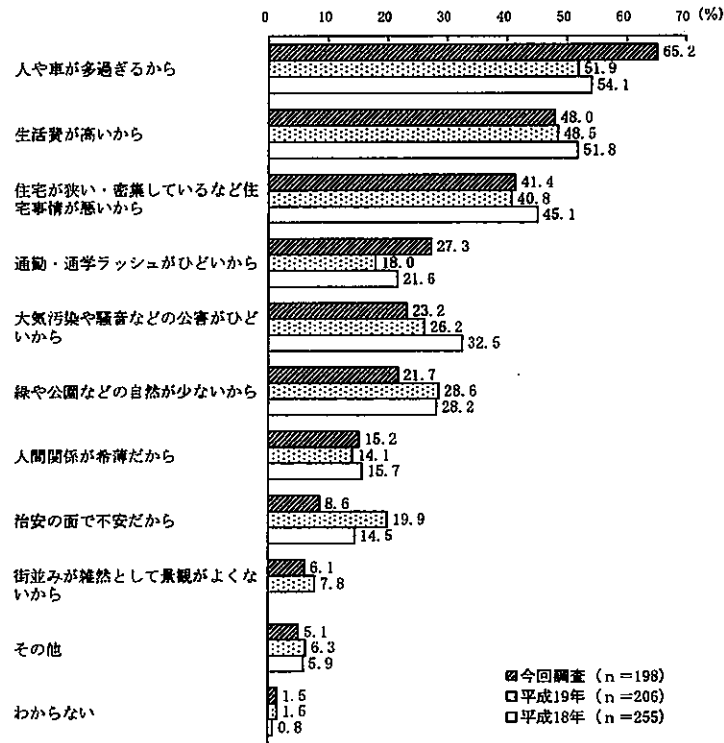

(注) 平成19年から「街並みが雑然として景観がよくないから」の項目を追加した。

#### 4 都政への要望

(1) これからの都政のすずめ方: これからの都政のすずめ方に対して、特に望むことを聞いた。  
(3M. A.)

(本文P93~P95)

- ・「都民の意見や要望をよく知る」が41%でトップ
- ・「予算を効率的に執行する」34%、「都政情報をわかりやすく提供する」33%が続く

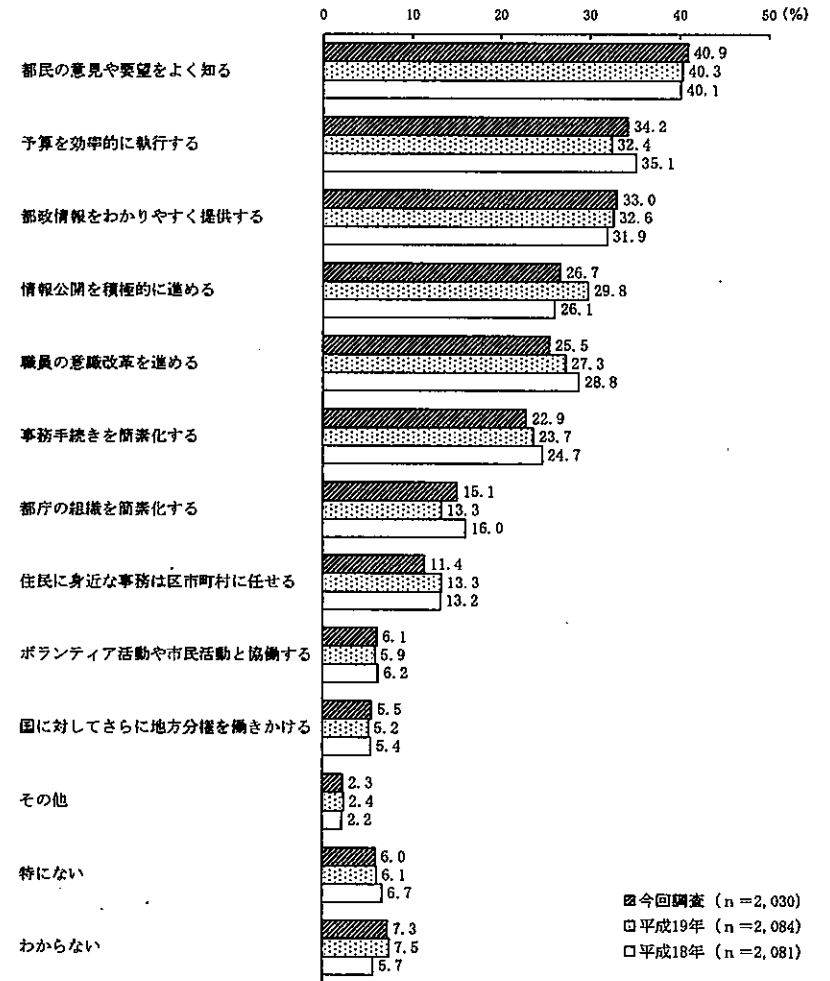

(2) 都政への要望：東京都に対して特に力を入れてほしいと望んでいることを聞いた。

(5 M. A.)

(本文 P96～P100)

- ・「治安対策」が54%でトップ
- ・「高齢者対策」46%、「医療・衛生対策」43%、「消費生活対策」と「防災対策」38%が続く

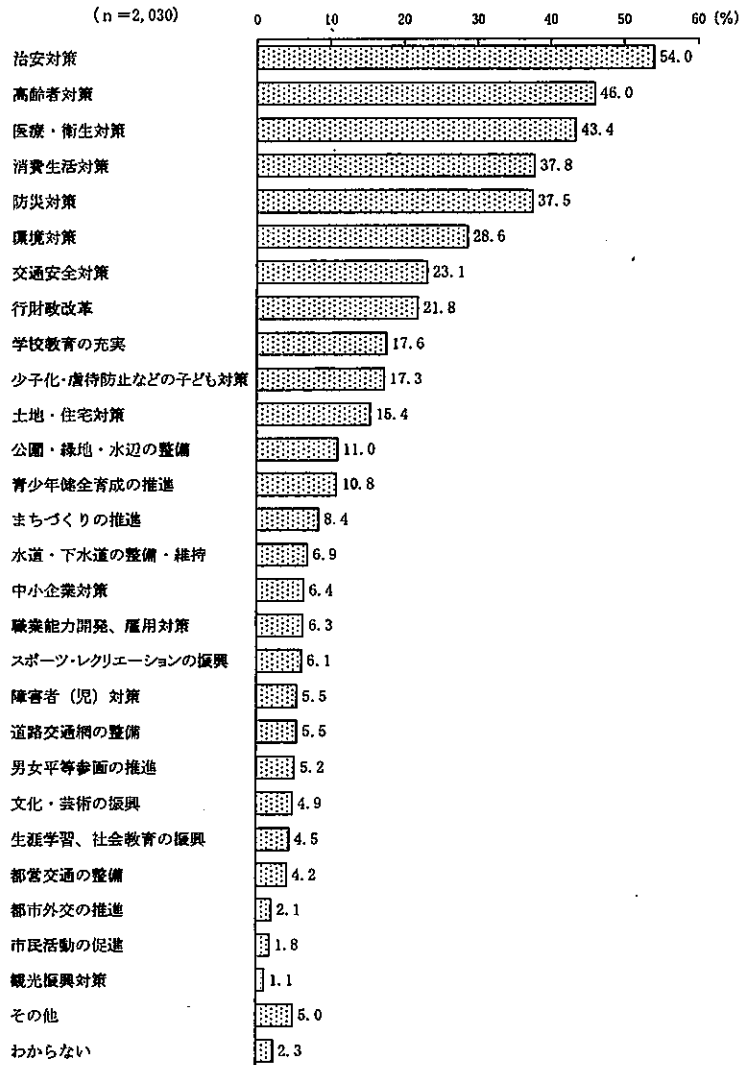

[上位5位の推移]

- ・「治安対策」が5年連続で1位
- ・2位、3位は昨年と変わらず「高齢者対策」、「医療・衛生対策」
- ・昨年6位の「消費生活対策」が8ポイント増加して4位に

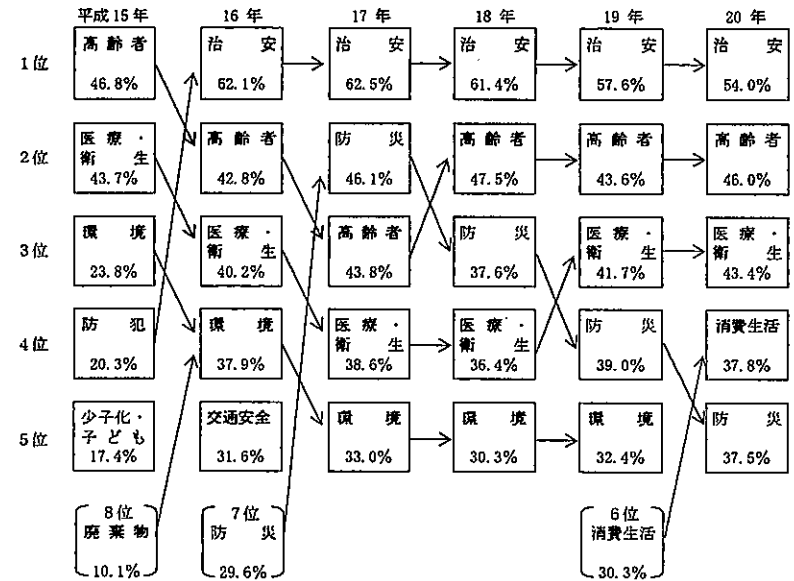

- (注1) 平成16年から「防犯対策」を「治安対策」、「少子化・子ども対策」を「少子化・虐待防止などの子ども対策」に表現を変え、「廃棄物対策」は「環境対策」に含めることとした。
- (注2) 平成16年から選択可能な数を3つから5つに変更した。このため、平成15年との比較は参考にとどまる。
- (注3) 平成19年から「生涯学習、スポーツ・レクリエーションの振興」を「スポーツ・レクリエーションの振興」と「生涯学習、社会教育の振興」に分け、新たに「市民活動の促進」を追加した。



(3) 具体的な要望施策（上位5位について）：

力を入れてほしい分野について、具体的な内容を示して聞いた。

(本文P101～P105)

1 治安対策

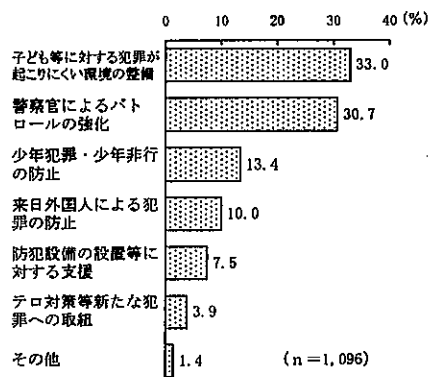

2 高齢者対策

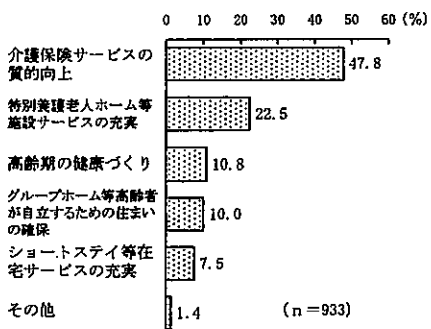

3 医療・衛生対策

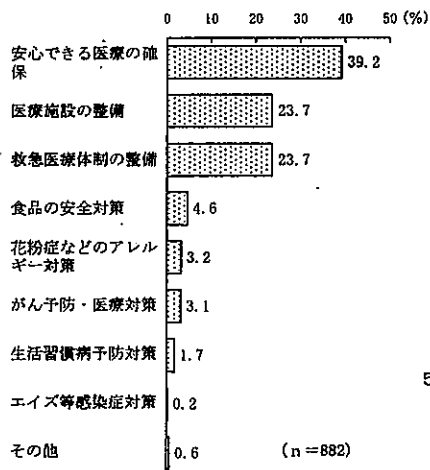

4 消費生活対策

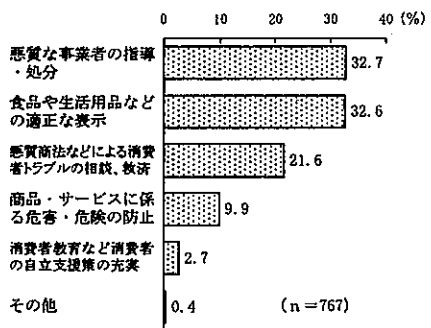

5 防災対策

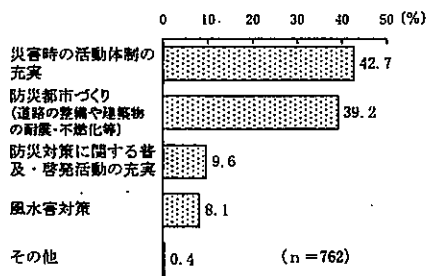

政府に対する要望項目の変遷

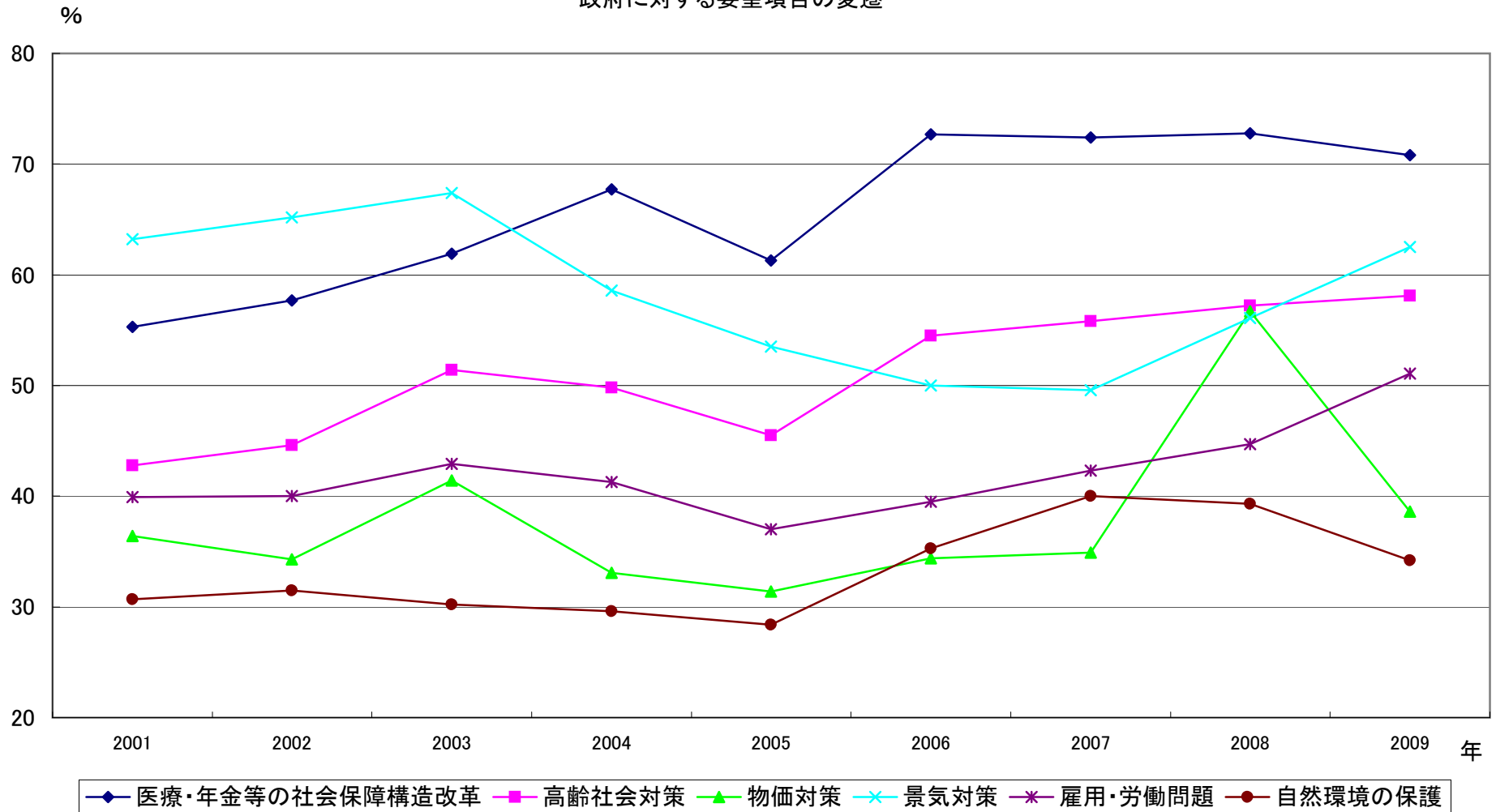

内閣府「国民生活に関する世論調査」により作成

今後の生活の見通しについての認識(2009年)

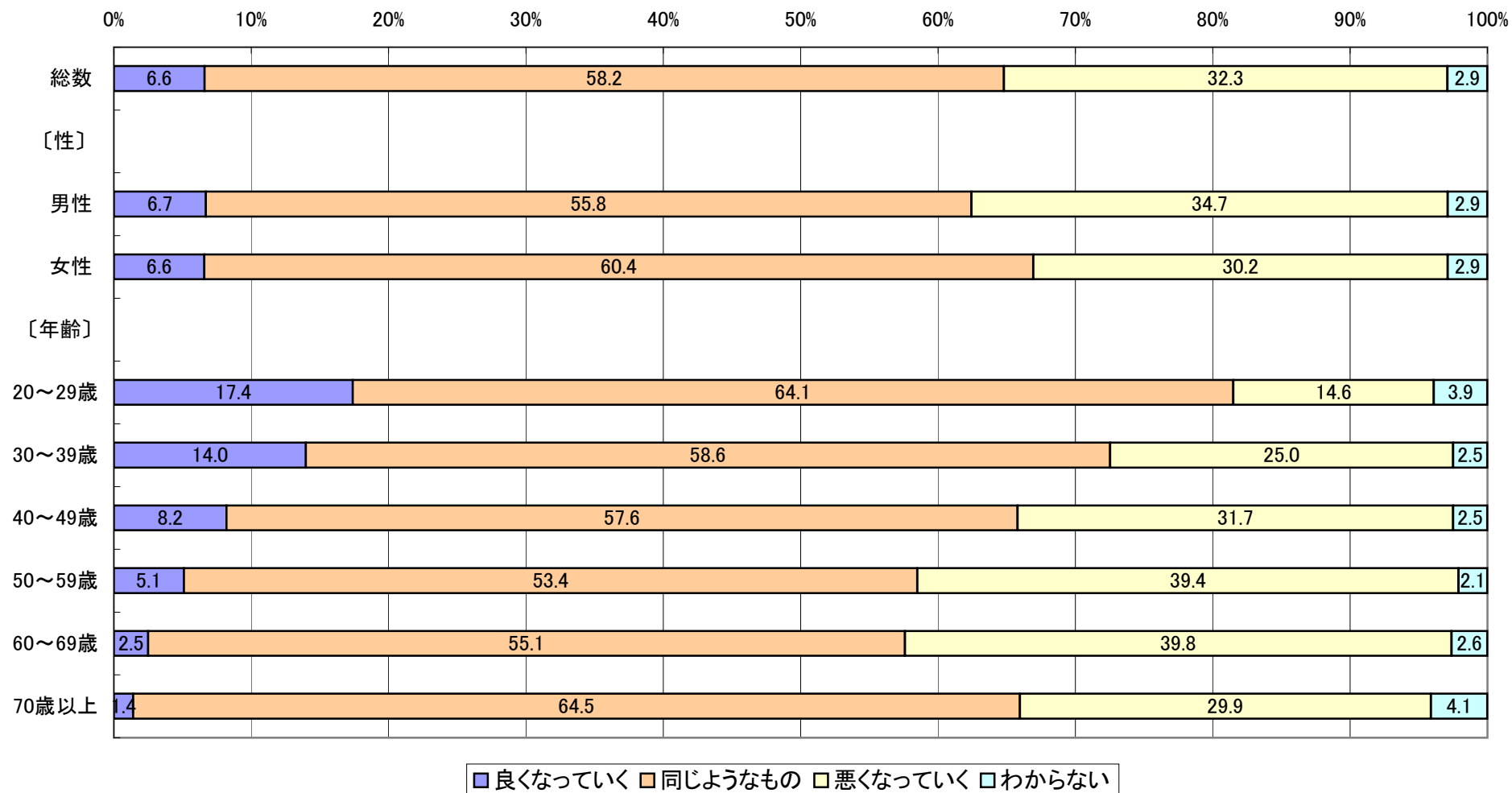

内閣府「国民生活に関する世論調査」により作成

今後の生活の見通しについての認識の変遷

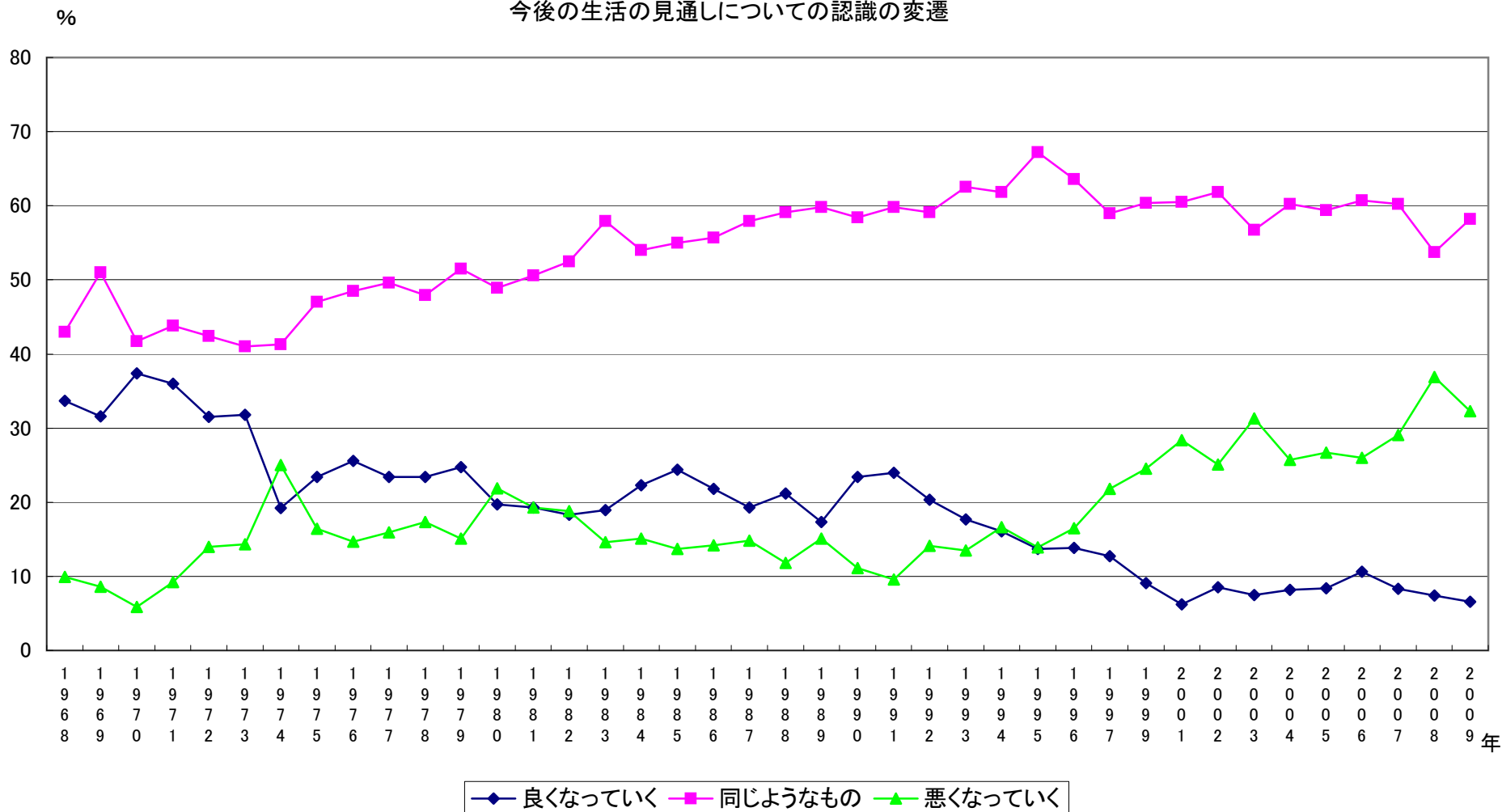

内閣府「国民生活に関する世論調査」により作成

都内区市町村の基礎データ（東京都区市町村年報2008より抜粋）

(2) 区市役所・町村役場並びに世帯と人口

| 区市町村名 | 郵便番号     | 所在地            | 電話番号         | 面積<br>(注)1<br>km <sup>2</sup> | 町丁目数  |
|-------|----------|----------------|--------------|-------------------------------|-------|
| 総計    |          |                |              | 2,187.65                      | 5,291 |
| 区計    |          |                |              | 621.98                        | 3,133 |
| 千代田区  | 102-8688 | 千代田区九段南1-2-1   | 03-3264-2111 | 11.64                         | 115   |
| 中央区   | 104-8404 | 中央区築地1-1-1     | 03-3543-0211 | 10.18                         | 98    |
| 港区    | 105-8511 | 港区芝公園1-5-25    | 03-3578-2111 | 20.34                         | 117   |
| 新宿区   | 160-8484 | 新宿区歌舞伎町1-4-1   | 03-3209-1111 | 18.23                         | 152   |
| 文京区   | 112-8555 | 文京区春日1-16-21   | 03-3812-7111 | 11.31                         | 68    |
| 台東区   | 110-8615 | 台東区東上野4-5-6    | 03-5246-1111 | 10.08                         | 108   |
| 墨田区   | 130-8640 | 墨田区吾妻橋1-23-20  | 03-5608-1111 | 13.75                         | 104   |
| 江東区   | 135-8383 | 江東区東陽4-11-28   | 03-3647-9111 | 39.94                         | 149   |
| 品川区   | 140-8715 | 品川区広町2-1-36    | 03-3777-1111 | 22.72                         | 130   |
| 目黒区   | 153-8573 | 目黒区上目黒2-19-15  | 03-3715-1111 | 14.70                         | 88    |
| 大田区   | 144-8621 | 大田区蒲田5-13-14   | 03-5744-1111 | 59.46                         | 217   |
| 世田谷区  | 154-8504 | 世田谷区世田谷4-21-27 | 03-5432-1111 | 58.08                         | 277   |
| 渋谷区   | 150-8010 | 渋谷区宇田川町1-1     | 03-3463-1211 | 15.11                         | 80    |
| 中野区   | 164-8501 | 中野区中野4-8-1     | 03-3389-1111 | 15.59                         | 85    |
| 杉並区   | 166-8570 | 杉並区阿佐谷南1-15-1  | 03-3312-2111 | 34.02                         | 139   |
| 豊島区   | 170-8422 | 豊島区東池袋1-18-1   | 03-3981-1111 | 13.01                         | 83    |
| 北区    | 114-8508 | 北区王子本町1-15-22  | 03-3908-1111 | 20.59                         | 113   |
| 荒川区   | 116-8501 | 荒川区荒川2-2-3     | 03-3802-3111 | 10.20                         | 52    |
| 板橋区   | 173-8501 | 板橋区板橋2-66-1    | 03-3964-1111 | 32.17                         | 134   |
| 練馬区   | 176-8501 | 練馬区豊玉北6-12-1   | 03-3993-1111 | 48.16                         | 202   |
| 足立区   | 120-8510 | 足立区中央本町1-17-1  | 03-3880-5111 | 53.20                         | 269   |
| 葛飾区   | 124-8555 | 葛飾区立石5-13-1    | 03-3695-1111 | 34.84                         | 155   |
| 江戸川区  | 132-8501 | 江戸川区中央1-4-1    | 03-3652-1151 | 49.86                         | 198   |
|       |          | 荒川河口部          |              | 1.15                          | (注)2  |
|       |          | 中央防波堤埋立地       |              | 3.65                          | (注)3  |

(注)1 面積は、国土交通省国土地理院の「全国都道府県市区町村別面積調(平成20年10月1日現在)」

及び20総行区第477号「東京都区市町村別の面積について」による。

(注)2 境界の一部が未定のため、未定部分の面積を表示している。

(注)3 所属未定のため、埋立地部分の面積を表示している。

資料: 平成21年1月「住民基本台帳による世帯と人口」(総務局)

(平成21.1.1現在)

| 世帯数       | 住民基本台帳記載数  |           |           |            |        | 外国人<br>登録者数 | 区分 |
|-----------|------------|-----------|-----------|------------|--------|-------------|----|
|           | 人          |           | 口         |            |        |             |    |
|           | 計          | 男         | 女         | H20.1.1    | 対前年増減  |             |    |
| 世帯        | 人          | 人         | 人         | 人          | 人      | 人           |    |
| 6,210,852 | 12,517,299 | 6,216,067 | 6,301,232 | 12,433,235 | 84,064 | 408,284     |    |
| 4,376,801 | 8,451,067  | 4,184,649 | 4,266,418 | 8,387,659  | 63,408 | 340,130     |    |
| 25,270    | 46,060     | 22,660    | 23,400    | 45,461     | 599    | 2,710       | 千  |
| 63,660    | 110,702    | 52,918    | 57,784    | 105,230    | 5,472  | 4,877       | 中  |
| 113,324   | 198,859    | 93,056    | 105,803   | 195,066    | 3,793  | 22,354      | 港  |
| 167,985   | 281,037    | 140,609   | 140,428   | 278,350    | 2,687  | 33,555      | 新  |
| 100,855   | 187,909    | 90,089    | 97,820    | 185,782    | 2,127  | 7,179       | 文  |
| 90,489    | 165,205    | 84,330    | 80,875    | 162,744    | 2,461  | 11,817      | 台  |
| 121,170   | 235,571    | 118,364   | 117,207   | 233,241    | 2,330  | 9,200       | 墨  |
| 215,961   | 436,795    | 218,264   | 218,531   | 428,294    | 8,501  | 18,664      | 江  |
| 187,949   | 345,413    | 169,944   | 175,469   | 342,472    | 2,941  | 11,833      | 品  |
| 139,832   | 252,845    | 118,656   | 134,189   | 252,073    | 772    | 7,979       | 目  |
| 341,519   | 671,891    | 338,222   | 333,669   | 668,423    | 3,468  | 18,231      | 大  |
| 432,753   | 830,103    | 397,405   | 432,698   | 825,782    | 4,321  | 15,704      | 世  |
| 117,295   | 195,913    | 93,212    | 102,701   | 196,510    | △ 597  | 11,148      | 澁  |
| 175,530   | 300,001    | 150,544   | 149,457   | 299,380    | 621    | 11,656      | 中  |
| 291,149   | 526,044    | 251,021   | 272,023   | 523,470    | 2,574  | 11,475      | 杉  |
| 142,704   | 243,462    | 122,699   | 120,763   | 242,557    | 905    | 17,163      | 豊  |
| 167,052   | 319,186    | 158,655   | 160,531   | 317,289    | 1,897  | 15,530      | 北  |
| 92,341    | 184,207    | 92,234    | 91,973    | 181,205    | 3,002  | 15,709      | 荒  |
| 263,356   | 515,791    | 257,776   | 258,015   | 512,873    | 2,918  | 17,625      | 板  |
| 329,290   | 689,187    | 341,481   | 347,706   | 684,107    | 5,080  | 13,735      | 練  |
| 295,629   | 635,080    | 321,354   | 313,726   | 630,897    | 4,183  | 23,222      | 足  |
| 200,914   | 430,173    | 216,359   | 213,814   | 429,267    | 906    | 14,175      | 葛  |
| 300,774   | 649,633    | 331,797   | 317,836   | 647,186    | 2,447  | 24,589      | 江  |

区市役所・町村役場並びに世帯と人口

| 区市町村名 | 市町制<br>施行日 | 郵便番号     | 所在地               | 電話番号         | 面積<br>km <sup>2</sup> |
|-------|------------|----------|-------------------|--------------|-----------------------|
| 市町村計  |            |          |                   |              | 1,565.67              |
| 市計    |            |          |                   |              | 783.93                |
| 町村計   |            |          |                   |              | 776.93                |
| 八王子市  | T 6. 9. 1  | 192-8501 | 八王子市元本郷町3-24-1    | 042-626-3111 | 186.31                |
| 立川市   | S15.12. 1  | 190-0022 | 立川市錦町3-2-26       | 042-523-2111 | 24.38                 |
| 武蔵野市  | S22.11. 3  | 180-8777 | 武蔵野市緑町2-2-28      | 0422-51-5131 | 10.73                 |
| 三鷹市   | S25.11. 3  | 181-8555 | 三鷹市野崎1-1-1        | 0422-45-1151 | 16.50                 |
| 青梅市   | S26. 4. 1  | 198-8701 | 青梅市東青梅1-11-1      | 0428-22-1111 | 103.26                |
| 府中市   | S29. 4. 1  | 183-8703 | 府中市宮西町2-24        | 042-364-4111 | 29.34                 |
| 昭島市   | S29. 5. 1  | 196-8511 | 昭島市田中町1-17-1      | 042-544-5111 | 17.33                 |
| 調布市   | S30. 4. 1  | 182-8511 | 調布市小島町2-35-1      | 042-481-7111 | 21.53                 |
| 町田市   | S33. 2. 1  | 194-8520 | 町田市中町1-20-23      | 042-722-3111 | 71.63                 |
| 小金井市  | S33.10. 1  | 184-8504 | 小金井市本町6-6-3       | 042-383-1111 | 11.33                 |
| 小平市   | S37.10. 1  | 187-8701 | 小平市小川町2-1333      | 042-341-1211 | 20.46                 |
| 日野市   | S38.11. 3  | 191-8686 | 日野市神明1-12-1       | 042-585-1111 | 27.53                 |
| 東村山市  | S39. 4. 1  | 189-8501 | 東村山市本町1-2-3       | 042-393-5111 | 17.17                 |
| 国分寺市  | S39.11. 3  | 185-8501 | 国分寺市戸倉1-6-1       | 042-325-0111 | 11.48                 |
| 国立市   | S42. 1. 1  | 186-8501 | 国立市富士見台2-47-1     | 042-576-2111 | 8.15                  |
| 福生市   | S45. 7. 1  | 197-8501 | 福生市本町5            | 042-551-1511 | 10.24                 |
| 狛江市   | S45.10. 1  | 201-8585 | 狛江市和泉本町1-1-5      | 03-3430-1111 | 6.39                  |
| 東大和市  | S45.10. 1  | 207-8585 | 東大和市中央3-930       | 042-563-2111 | 13.54                 |
| 清瀬市   | S45.10. 1  | 204-8511 | 清瀬市中里5-842        | 042-492-5111 | 10.19                 |
| 東久留米市 | S45.10. 1  | 203-8555 | 東久留米市本町3-3-1      | 042-470-7777 | 12.92                 |
| 武蔵村山市 | S45.11. 3  | 208-8501 | 武蔵村山市本町1-1-1      | 042-565-1111 | 15.37                 |
| 多摩市   | S46.11. 1  | 206-8666 | 多摩市関戸6-12-1       | 042-375-8111 | 21.08                 |
| 稲城市   | S46.11. 1  | 206-8601 | 稲城市東長沼2111        | 042-378-2111 | 17.97                 |
| 羽村市   | H 3.11. 1  | 205-8601 | 羽村市緑ヶ丘5-2-1       | 042-555-1111 | 9.91                  |
| あきる野市 | H 7. 9. 1  | 197-0814 | あきる野市二宮350        | 042-558-1111 | 73.34                 |
| 西東京市  | H13. 1.21  | 188-8666 | 西東京市南町5-6-13      | 042-464-1311 | 15.85                 |
| 瑞穂町   | S15.11.10  | 190-1292 | 西多摩郡瑞穂町大字箱根ヶ崎2335 | 042-557-0501 | 16.83                 |
| 日の出町  | S49. 6. 1  | 190-0192 | 日の出町大字平井2780      | 042-597-0511 | 28.08                 |
| 檜原村   | -          | 190-0212 | 檜原村467-1          | 042-598-1011 | 105.42                |
| 奥多摩町  | S30. 4. 1  | 198-0212 | 奥多摩町氷川215-6       | 0428-83-2111 | 225.63                |
| 大島町   | S30. 4. 1  | 100-0101 | 大島町元町1-1-14       | 04992-2-1441 | 91.06                 |
| 利島村   | -          | 100-0301 | 利島村248            | 04992-9-0011 | 4.12                  |
| 新島村   | -          | 100-0402 | 新島村本村1-1-1        | 04992-5-0240 | 27.83                 |
| 神津島村  | -          | 100-0601 | 神津島村904           | 04992-8-0011 | 18.87                 |
| 二宅村   | -          | 100-1211 | 三宅村坪田1774         | 04994-6-1111 | 55.50                 |
| 御蔵島村  | -          | 100-1301 | 御蔵島村字入かねが沢        | 04994-8-2121 | 20.58                 |
| 八丈町   | S30. 4. 1  | 100-1498 | 八丈町大賀郷2345-1      | 04996-2-1121 | 72.62                 |
| 青ヶ島村  | -          | 100-1701 | 青ヶ島村熊巻地           | 04996-9-0111 | 5.98                  |
| 小笠原村  | -          | 100-2101 | 小笠原村父島宇西町         | 04998-2-3111 | 104.41                |

(H21 1. 1現在)

| 町丁目数  | 住民基本台帳記載数 |           |           |           |           |        | 外国人<br>登録者数 | 区分 |
|-------|-----------|-----------|-----------|-----------|-----------|--------|-------------|----|
|       | 世帯数       | 人口        |           |           |           | 対前年増減  |             |    |
|       |           | 計         | 男         | 女         | H20.1.1   |        |             |    |
| 2,158 | 1,834,051 | 4,066,232 | 2,031,418 | 2,034,814 | 4,045,576 | 20,656 | 68,154      |    |
| 2,020 | 1,794,653 | 3,978,689 | 1,987,178 | 1,991,511 | 3,957,693 | 20,996 | 67,237      |    |
| 138   | 39,398    | 87,543    | 44,240    | 43,303    | 87,883    | △ 340  | 917         |    |
| 199   | 239,777   | 547,811   | 276,433   | 271,378   | 543,996   | 3,815  | 8,939       | 八立 |
| 79    | 80,942    | 173,692   | 86,925    | 86,767    | 172,547   | 1,145  | 3,576       | 立武 |
| 51    | 70,150    | 134,422   | 64,960    | 64,962    | 134,253   | 169    | 2,396       | 三  |
| 62    | 86,770    | 175,716   | 86,819    | 88,897    | 174,785   | 931    | 3,204       | 青  |
| 144   | 58,181    | 138,265   | 69,775    | 68,490    | 138,650   | △ 385  | 1,553       |    |
| 147   | 111,716   | 241,930   | 123,141   | 118,789   | 239,928   | 2,002  | 4,403       | 府昭 |
| 78    | 48,895    | 110,574   | 55,774    | 54,800    | 110,743   | △ 169  | 2,200       | 調  |
| 103   | 105,526   | 214,865   | 106,730   | 108,135   | 211,904   | 2,961  | 3,952       | 町金 |
| 137   | 175,068   | 414,406   | 204,994   | 209,412   | 411,721   | 2,685  | 5,410       |    |
| 45    | 53,211    | 110,851   | 55,260    | 55,591    | 110,459   | 392    | 2,417       |    |
| 65    | 81,173    | 179,269   | 89,390    | 89,879    | 178,654   | 615    | 4,145       | 平  |
| 109   | 77,934    | 173,442   | 88,070    | 85,372    | 172,657   | 785    | 2,422       | 日  |
| 53    | 66,005    | 148,084   | 73,400    | 74,684    | 146,459   | 1,625  | 2,114       | 東  |
| 70    | 54,264    | 115,895   | 57,872    | 58,023    | 114,936   | 959    | 1,705       | 分  |
| 27    | 34,229    | 72,742    | 36,034    | 36,708    | 72,744    | △ 2    | 1,511       | 国  |
| 20    | 27,691    | 58,483    | 29,558    | 28,925    | 58,640    | △ 157  | 2,376       | 福  |
| 41    | 37,700    | 75,995    | 37,454    | 38,541    | 76,149    | △ 154  | 926         | 狛  |
| 76    | 34,419    | 82,184    | 40,943    | 41,241    | 82,140    | 44     | 1,014       | 大  |
| 43    | 31,968    | 72,423    | 35,200    | 37,223    | 72,427    | △ 4    | 978         | 清  |
| 80    | 49,825    | 114,717   | 56,915    | 57,802    | 114,418   | 299    | 1,756       | 瀬  |
| 65    | 28,064    | 69,491    | 34,967    | 34,524    | 68,602    | 889    | 1,197       | 久  |
| 83    | 65,015    | 145,356   | 72,443    | 72,913    | 144,823   | 533    | 2,259       | 村  |
| 23    | 33,907    | 81,050    | 41,218    | 39,832    | 79,664    | 1,386  | 1,123       | 多  |
| 53    | 23,653    | 55,820    | 28,522    | 27,298    | 55,743    | 77     | 1,802       | 稲  |
| 53    | 31,850    | 80,875    | 40,545    | 40,330    | 80,788    | 87     | 644         | 羽  |
| 114   | 86,720    | 190,331   | 93,836    | 96,495    | 189,863   | 468    | 3,215       | あ  |
| 23    | 13,494    | 33,783    | 17,264    | 16,519    | 33,857    | △ 74   | 602         | 西  |
| 27    | 6,492     | 15,959    | 7,931     | 8,028     | 15,782    | 177    | 69          | 瑞  |
| 32    | 1,233     | 2,830     | 1,409     | 1,421     | 2,885     | △ 55   | 11          | 日  |
| 21    | 2,950     | 6,463     | 3,150     | 3,313     | 6,618     | △ 155  | 14          | 檜  |
| 7     | 4,873     | 8,856     | 4,397     | 4,459     | 8,898     | △ 42   | 44          | 奥  |
| 1     | 164       | 297       | 160       | 137       | 293       | 4      | 1           | 大  |
| 3     | 1,369     | 3,085     | 1,479     | 1,606     | 3,121     | △ 36   | 4           | 利  |
| 1     | 858       | 2,051     | 1,039     | 1,012     | 2,050     | 1      | 4           | 新  |
| 6     | 1,757     | 2,848     | 1,537     | 1,311     | 2,897     | △ 49   | 35          | 神  |
| 1     | 164       | 298       | 164       | 134       | 279       | 19     | 2           | 三  |
| 5     | 4,630     | 8,458     | 4,259     | 4,199     | 8,594     | △ 136  | 117         | 御  |
| 1     | 112       | 181       | 109       | 72        | 193       | △ 12   | 1           | 八  |
| 10    | 1,302     | 2,434     | 1,342     | 1,092     | 2,416     | 18     | 13          | 青  |

(注)

(1) 三宅村は、村役場周辺が火山ガスの高濃度地区であるため、平成17年2月1日より臨時庁舎を開設。

(三宅村役場臨時庁舎) 〒100-1212 三宅村阿古497 電話04994-5-0981

(2) 市町村計には鳥島(4.79km<sup>2</sup>)、ペヨネーズ列岩(0.00km<sup>2</sup>)、須美寿島(0.02km<sup>2</sup>)、及び嬬婦岩(0.00km<sup>2</sup>)を含む。(計4.81km<sup>2</sup>)

(3) 面積は、国土交通省国土地理院の「平成20年全国都道府県市区町村別面積調(平成20年10月1日現在)」による。

(2)職種別職員数

| 区市町村名 | 合計     | 一般行政職  | 税務職   | 医師<br>歯科医師 | 薬剤師<br>医療技術職<br>(薬剤士を含む) | 看護<br>保健 | 護職    |
|-------|--------|--------|-------|------------|--------------------------|----------|-------|
|       | 人      | 人      | 人     | 人          | 人                        | 人        | 人     |
| 区 計   | 65,766 | 32,351 | 1,987 | 126        | 877                      |          | 1,685 |
| 千代田区  | 1,085  | 636    | 35    | 3          | 13                       |          | 19    |
| 中央区   | 1,534  | 758    | 53    | 4          | 29                       |          | 29    |
| 港区    | 2,299  | 1,187  | 69    | 4          | 35                       |          | 42    |
| 新宿区   | 2,859  | 1,349  | 91    | 7          | 28                       |          | 93    |
| 文京区   | 1,853  | 925    | 62    | 5          | 38                       |          | 47    |
| 台東区   | 1,686  | 1,147  | 43    | 4          | 15                       |          | 45    |
| 墨田区   | 2,055  | 1,118  | 77    | 5          | 24                       |          | 49    |
| 江東区   | 2,904  | 1,240  | 95    | 8          | 24                       |          | 70    |
| 品川区   | 2,622  | 1,276  | 89    | 5          | 44                       |          | 62    |
| 目黒区   | 2,362  | 1,178  | 78    | 4          | 55                       |          | 60    |
| 大田区   | 4,803  | 2,402  | 145   | 5          | 74                       |          | 113   |
| 世田谷区  | 5,210  | 2,672  | 153   | 8          | 50                       |          | 116   |
| 渋谷区   | 2,182  | 1,082  | 72    | 4          | 25                       |          | 53    |
| 中野区   | 2,496  | 1,135  | 79    | 5          | 37                       |          | 64    |
| 杉並区   | 3,833  | 1,766  | 107   | 11         | 52                       |          | 108   |
| 豊島区   | 2,189  | 1,124  | 80    | 4          | 23                       |          | 69    |
| 北区    | 2,587  | 1,251  | 82    | 4          | 21                       |          | 91    |
| 荒川区   | 1,608  | 913    | 55    | 3          | 25                       |          | 49    |
| 板橋区   | 3,731  | 1,823  | 115   | 7          | 41                       |          | 115   |
| 練馬区   | 5,077  | 2,036  | 120   | 8          | 72                       |          | 133   |
| 足立区   | 3,684  | 2,099  | 110   | 6          | 44                       |          | 109   |
| 葛飾区   | 3,218  | 1,365  | 72    | 7          | 23                       |          | 80    |
| 江戸川区  | 3,889  | 1,869  | 105   | 5          | 85                       |          | 69    |

資料:「地方公務員給与実態調査」

(H20.4.1現在)

| 福祉職    | 技能労務職  | 教育職 | その他<br>教育職 | 臨時職員 | 一般行政職<br>平均給料月額 | 一般行政職<br>平均経年数 | 区分 |
|--------|--------|-----|------------|------|-----------------|----------------|----|
| 人      | 人      | 人   | 人          | 人    | 百円              | 年 月            |    |
| 15,282 | 12,433 | 909 | 115        | 1    | 3,557           | 22 9           |    |
| 110    | 194    | 73  | 2          | 0    | 3,764           | 25 7           | 千  |
| 265    | 324    | 69  | 3          | 0    | 3,535           | 22 7           | 中  |
| 431    | 473    | 53  | 5          | 0    | 3,363           | 20 4           | 港  |
| 653    | 547    | 83  | 8          | 0    | 3,543           | 22 6           | 新  |
| 398    | 313    | 62  | 3          | 0    | 3,590           | 23 7           | 文  |
| 198    | 171    | 60  | 3          | 0    | 3,275           | 19 4           | 台  |
| 446    | 312    | 21  | 3          | 0    | 3,483           | 22 4           | 墨  |
| 757    | 598    | 108 | 4          | 0    | 3,460           | 21 10          | 江  |
| 611    | 491    | 33  | 11         | 0    | 3,610           | 24 3           | 品  |
| 608    | 355    | 18  | 6          | 0    | 3,708           | 24 8           | 目  |
| 1,042  | 1,005  | 13  | 4          | 0    | 3,660           | 23 10          | 大  |
| 1,106  | 1,053  | 43  | 9          | 0    | 3,607           | 22 11          | 世  |
| 378    | 539    | 19  | 10         | 0    | 3,709           | 24 9           | 渋  |
| 656    | 498    | 19  | 3          | 0    | 3,641           | 23 8           | 中  |
| 1,018  | 691    | 78  | 2          | 0    | 3,606           | 23 0           | 杉  |
| 568    | 309    | 9   | 3          | 0    | 3,624           | 23 5           | 豊  |
| 703    | 412    | 21  | 2          | 0    | 3,546           | 22 9           | 北  |
| 298    | 232    | 30  | 3          | 0    | 3,492           | 22 6           | 荒  |
| 950    | 670    | 8   | 2          | 0    | 3,472           | 21 11          | 板  |
| 1,538  | 1,130  | 36  | 3          | 1    | 3,507           | 21 11          | 練  |
| 893    | 395    | 11  | 17         | 0    | 3,514           | 22 5           | 足  |
| 869    | 783    | 11  | 8          | 0    | 3,598           | 23 8           | 葛  |
| 786    | 938    | 31  | 1          | 0    | 3,509           | 22 10          | 江  |

職種別職員数

| 区市町村名 | 職種別職員数 |        |       |     |     |   |                                 |                       |             |
|-------|--------|--------|-------|-----|-----|---|---------------------------------|-----------------------|-------------|
|       | 合計     | 行政職    | 一般職   | 税務職 | 海事職 | 医<br>師<br>技<br>師<br>医<br>療<br>士<br>歯<br>科<br>士<br>等 | 保<br>健<br>師<br>養<br>老<br>士<br>等 | 護<br>士<br>技<br>士<br>等 | 福<br>祉<br>職 |
|       | 人      | 人      | 人     | 人   | 人   | 人   | 人                               | 人                     | 人           |
| 市町村計  | 27,358 | 16,018 | 1,731 | 4   | 165 | 647   | 1,388                           | 2,780                 |             |
| 市     | 25,873 | 15,074 | 1,658 | 0   | 150 | 624   | 1,313                           | 2,685                 |             |
| 町     | 1,485  | 944    | 73    | 4   | 15  | 23  | 75                              | 95                    |             |
| 八王子市  | 3,036  | 1,762  | 201   | 0   | 3   | 95  | 47                              | 156                   |             |
| 立川市   | 1,284  | 843    | 72    | 0   | 0   | 26  | 35                              | 153                   |             |
| 武蔵野市  | 1,046  | 622    | 69    | 0   | 0   | 19  | 39                              | 132                   |             |
| 三鷹市   | 1,083  | 631    | 73    | 0   | 0   | 39  | 32                              | 190                   |             |
| 青梅市   | 1,472  | 608    | 61    | 0   | 0   | 6   | 12                              | 0                     |             |
| 府中市   | 1,315  | 804    | 85    | 0   | 0   | 31  | 55                              | 208                   |             |
| 昭島市   | 751    | 454    | 54    | 0   | 0   | 13  | 11                              | 48                    |             |
| 調布市   | 1,312  | 858    | 85    | 0   | 0   | 30  | 35                              | 167                   |             |
| 町田市   | 2,825  | 1,475  | 165   | 0   | 72  | 110   | 410                             | 150                   |             |
| 小金井市  | 754    | 439    | 65    | 0   | 0   | 18  | 17                              | 121                   |             |
| 小平市   | 932    | 585    | 73    | 0   | 0   | 9   | 20                              | 152                   |             |
| 日野市   | 1,364  | 668    | 59    | 0   | 34  | 58  | 199                             | 155                   |             |
| 東村山市  | 888    | 528    | 56    | 0   | 0   | 21  | 25                              | 145                   |             |
| 国分寺市  | 723    | 420    | 48    | 0   | 0   | 16  | 20                              | 103                   |             |
| 国立市   | 460    | 295    | 39    | 0   | 0   | 5   | 16                              | 68                    |             |
| 福生市   | 388    | 308    | 27    | 0   | 0   | 0   | 7                               | 8                     |             |
| 狛江市   | 483    | 270    | 31    | 0   | 0   | 8   | 11                              | 93                    |             |
| 東大和市  | 475    | 343    | 36    | 0   | 0   | 1   | 14                              | 47                    |             |
| 清瀬市   | 470    | 256    | 31    | 0   | 0   | 3   | 13                              | 91                    |             |
| 東久留米市 | 799    | 364    | 54    | 0   | 0   | 18  | 25                              | 135                   |             |
| 武蔵村山市 | 400    | 292    | 44    | 0   | 0   | 3   | 9                               | 17                    |             |
| 多摩市   | 849    | 644    | 58    | 0   | 0   | 10  | 25                              | 29                    |             |
| 稲城市   | 805    | 340    | 36    | 0   | 41  | 52  | 176                             | 57                    |             |
| 羽村市   | 369    | 266    | 26    | 0   | 0   | 2   | 11                              | 33                    |             |
| あきる野市 | 488    | 378    | 40    | 0   | 0   | 4   | 13                              | 31                    |             |
| 西東京市  | 1,102  | 621    | 70    | 0   | 0   | 27  | 36                              | 196                   |             |
| 瑞穂町   | 220    | 195    | 18    | 0   | 0   | 0   | 4                               | 0                     |             |
| 日の出町  | 170    | 151    | 15    | 0   | 0   | 0   | 0                               | 0                     |             |
| 檜原村   | 57     | 38     | 3     | 0   | 2   | 2   | 6                               | 0                     |             |
| 奥多摩町  | 128    | 82     | 6     | 0   | 3   | 7   | 18                              | 0                     |             |
| 大島町   | 194    | 103    | 9     | 0   | 0   | 2   | 6                               | 25                    |             |
| 利島村   | 27     | 20     | 0     | 0   | 1   | 0   | 2                               | 3                     |             |
| 新島村   | 120    | 68     | 3     | 4   | 2   | 5   | 13                              | 14                    |             |
| 神津島村  | 74     | 54     | 2     | 0   | 1   | 2   | 8                               | 5                     |             |
| 三宅村   | 115    | 58     | 5     | 0   | 2   | 3   | 6                               | 5                     |             |
| 御蔵島村  | 27     | 16     | 1     | 0   | 1   | 0   | 1                               | 2                     |             |
| 八丈町   | 245    | 92     | 7     | 0   | 0   | 2   | 4                               | 28                    |             |
| 青ヶ島村  | 23     | 10     | 1     | 0   | 1   | 0   | 1                               | 2                     |             |
| 小笠原村  | 85     | 57     | 3     | 0   | 2   | 0   | 6                               | 11                    |             |

(H20.4.1現在)

| 消防職 | 企業職 | 技能労務職 | 教育職           |     |     | 臨時職員 | 一般行政職<br>平均給料月額 | 一般行政職<br>平均経験年数 | 区分 |
|-----|-----|-------|---------------|-----|-----|------|-----------------|-----------------|----|
|     |     |       | 特殊・専修<br>各種学校 | 幼稚園 | その他 |      |                 |                 |    |
| 人   | 人   | 人     | 人             | 人   | 人   | 人    | 百円              | 年               | 月  |
| 253 | 878 | 3,406 | 14            | 48  | 21  | 5    | 3,593           | 22              | 2  |
| 193 | 757 | 3,331 | 14            | 48  | 21  | 5    | 3,622           | 22              | 3  |
| 60  | 121 | 75    | 0             | 0   | 0   | 0    | 3,129           | 20              | 6  |
| 0   | 0   | 765   | 4             | 0   | 3   | 0    | 3,792           | 22              | 5  |
| 0   | 0   | 145   | 9             | 0   | 1   | 0    | 3,700           | 22              | 10 |
| 0   | 53  | 106   | 0             | 4   | 2   | 0    | 3,559           | 19              | 5  |
| 0   | 0   | 117   | 0             | 0   | 1   | 0    | 3,730           | 22              | 5  |
| 0   | 657 | 128   | 0             | 0   | 0   | 0    | 3,617           | 23              | 9  |
| 0   | 0   | 117   | 0             | 15  | 0   | 0    | 3,487           | 20              | 1  |
| 0   | 36  | 133   | 0             | 0   | 2   | 0    | 3,775           | 24              | 5  |
| 0   | 0   | 136   | 1             | 0   | 0   | 0    | 3,531           | 21              | 1  |
| 0   | 0   | 434   | 0             | 0   | 4   | 5    | 3,559           | 21              | 6  |
| 0   | 0   | 94    | 0             | 0   | 0   | 0    | 3,574           | 21              | 8  |
| 0   | 0   | 92    | 0             | 0   | 1   | 0    | 3,550           | 20              | 9  |
| 0   | 0   | 169   | 0             | 21  | 1   | 0    | 3,576           | 22              | 4  |
| 0   | 0   | 113   | 0             | 0   | 0   | 0    | 3,474           | 22              | 9  |
| 0   | 0   | 116   | 0             | 0   | 0   | 0    | 3,506           | 20              | 8  |
| 0   | 0   | 37    | 0             | 0   | 0   | 0    | 3,622           | 21              | 11 |
| 0   | 0   | 38    | 0             | 0   | 0   | 0    | 3,606           | 23              | 1  |
| 0   | 0   | 70    | 0             | 0   | 0   | 0    | 3,590           | 21              | 8  |
| 0   | 0   | 34    | 0             | 0   | 0   | 0    | 3,610           | 23              | 1  |
| 0   | 0   | 75    | 0             | 0   | 1   | 0    | 3,748           | 26              | 0  |
| 119 | 0   | 76    | 0             | 8   | 0   | 0    | 3,655           | 23              | 6  |
| 0   | 0   | 35    | 0             | 0   | 0   | 0    | 3,623           | 24              | 9  |
| 0   | 0   | 82    | 0             | 0   | 1   | 0    | 3,795           | 24              | 7  |
| 74  | 0   | 29    | 0             | 0   | 0   | 0    | 3,494           | 21              | 5  |
| 0   | 11  | 19    | 0             | 0   | 1   | 0    | 3,480           | 20              | 4  |
| 0   | 0   | 21    | 0             | 0   | 1   | 0    | 3,648           | 24              | 3  |
| 0   | 0   | 150   | 0             | 0   | 2   | 0    | 3,583           | 22              | 11 |
| 0   | 0   | 3     | 0             | 0   | 0   | 0    | 3,351           | 19              | 2  |
| 0   | 0   | 4     | 0             | 0   | 0   | 0    | 3,439           | 24              | 4  |
| 0   | 1   | 5     | 0             | 0   | 0   | 0    | 3,134           | 20              | 5  |
| 0   | 6   | 6     | 0             | 0   | 0   | 0    | 3,485           | 22              | 5  |
| 24  | 8   | 17    | 0             | 0   | 0   | 0    | 2,983           | 22              | 2  |
| 0   | 1   | 0     | 0             | 0   | 0   | 0    | 2,550           | 13              | 5  |
| 0   | 5   | 6     | 0             | 0   | 0   | 0    | 3,166           | 23              | 6  |
| 0   | 0   | 2     | 0             | 0   | 0   | 0    | 2,985           | 21              | 3  |
| 13  | 20  | 3     | 0             | 0   | 0   | 0    | 2,573           | 16              | 1  |
| 0   | 0   | 6     | 0             | 0   | 0   | 0    | 2,625           | 18              | 5  |
| 23  | 74  | 15    | 0             | 0   | 0   | 0    | 2,719           | 17              | 2  |
| 0   | 1   | 7     | 0             | 0   | 0   | 0    | 2,777           | 18              | 10 |
| 0   | 5   | 1     | 0             | 0   | 0   | 0    | 3,021           | 17              | 9  |



1 特別区

(1) 特別区財政

ア 平成19年度普通会計決算状況調

(i) 収支状況

| 区分   | 歳入総額<br>(A)   | 歳出総額<br>(B)   | 差引額<br>(A)-(B)=(C) | 翌年度に繰り<br>越すべき財源<br>(D) | 実質収支<br>(C)-(D)=(E) |
|------|---------------|---------------|--------------------|-------------------------|---------------------|
| 区計   | 3,112,094,264 | 2,977,166,217 | 134,928,047        | 14,343,073              | 120,584,974         |
| 千代田区 | 53,036,765    | 51,235,717    | 1,801,048          | 260,339                 | 1,540,709           |
| 中央区  | 69,052,950    | 66,320,805    | 2,732,145          | 841,757                 | 1,890,388           |
| 港区   | 110,181,028   | 103,364,944   | 6,816,084          | 0                       | 6,816,084           |
| 新宿区  | 125,673,030   | 118,085,295   | 7,587,735          | 20,576                  | 7,567,159           |
| 文京区  | 73,171,998    | 69,736,284    | 3,435,714          | 600,970                 | 2,834,744           |
| 台東区  | 87,768,927    | 85,226,728    | 2,542,199          | 0                       | 2,542,199           |
| 墨田区  | 92,736,400    | 89,502,574    | 3,233,826          | 55,470                  | 3,178,356           |
| 江東区  | 148,188,326   | 143,384,628   | 4,803,698          | 1,204,329               | 3,599,369           |
| 品川区  | 129,144,912   | 126,185,008   | 2,959,904          | 161,080                 | 2,798,824           |
| 目黒区  | 93,626,145    | 90,470,854    | 3,155,291          | 100,791                 | 3,054,500           |
| 大田区  | 221,635,103   | 210,025,777   | 11,609,326         | 3,539                   | 11,605,787          |
| 世田谷区 | 236,448,247   | 228,778,833   | 7,669,414          | 2,072,865               | 5,596,549           |
| 渋谷区  | 86,935,166    | 79,742,193    | 7,192,973          | 820,084                 | 6,372,889           |
| 中野区  | 109,469,404   | 106,282,390   | 3,187,014          | 59,988                  | 3,127,026           |
| 杉並区  | 159,643,121   | 150,887,199   | 8,755,922          | 630,265                 | 8,125,657           |
| 豊島区  | 95,035,607    | 91,261,387    | 3,774,220          | 585,000                 | 3,189,220           |
| 北区   | 129,520,949   | 120,940,920   | 8,580,029          | 1,991,549               | 6,588,480           |
| 荒川区  | 85,812,181    | 83,339,067    | 2,473,114          | 347,883                 | 2,125,231           |
| 板橋区  | 172,012,753   | 167,699,640   | 4,313,113          | 47,547                  | 4,265,566           |
| 練馬区  | 217,454,647   | 206,024,668   | 11,429,979         | 191,707                 | 11,238,272          |
| 足立区  | 235,886,032   | 227,644,290   | 8,241,742          | 465,009                 | 7,776,733           |
| 葛飾区  | 158,720,422   | 151,200,913   | 7,519,509          | 1,611                   | 7,517,898           |
| 江戸川区 | 220,940,151   | 209,826,103   | 11,114,048         | 3,880,714               | 7,233,334           |

(単位:千円、%)

| 単年度収支<br>(F) | 財政調整基金<br>積立額<br>(G) | 繰上償還額<br>(H) | 財政調整基金<br>取崩し額<br>(I) | 実質単年度収支<br>(F)+(G)+(H)<br>-(I)=(J) | 実質収支<br>比率<br>(%) | 区分 |
|--------------|----------------------|--------------|-----------------------|------------------------------------|-------------------|----|
| △2,529,615   | 44,314,000           | 29,659,166   | 9,555,706             | 61,887,845                         | 5.3               | 計  |
| △1,011,440   | 2,661,431            | 0            | 3,700,001             | △2,050,010                         | 4.9               | 千  |
| △1,196,191   | 619,458              | 0            | 500,000               | △1,076,733                         | 4.4               | 中  |
| 148,114      | 298,687              | 0            | 0                     | 446,801                            | 9.3               | 港  |
| △1,917,368   | 4,841,689            | 0            | 0                     | 2,924,321                          | 9.0               | 新  |
| 264,116      | 1,404,829            | 0            | 0                     | 1,668,945                          | 4.9               | 文  |
| 238,228      | 1,886,341            | 0            | 0                     | 2,124,569                          | 4.5               | 台  |
| △784,128     | 2,186,919            | 0            | 500,000               | 902,791                            | 4.8               | 墨  |
| △731,125     | 2,318,640            | 3,088,525    | 0                     | 4,676,040                          | 3.4               | 江  |
| 101,296      | 875,499              | 0            | 0                     | 976,795                            | 3.0               | 品  |
| △141,801     | 1,667,216            | 0            | 63,380                | 1,462,035                          | 4.3               | 目  |
| 3,310,620    | 1,991,777            | 3,246,921    | 0                     | 8,549,318                          | 6.8               | 大  |
| △2,705,679   | 169,557              | 0            | 0                     | △2,536,122                         | 3.0               | 世  |
| △692,690     | 5,239,234            | 0            | 0                     | 4,546,544                          | 10.3              | 澁  |
| △811,750     | 5,388,318            | 0            | 474,825               | 4,101,743                          | 4.1               | 中  |
| △251,279     | 157,843              | 7,584,662    | 0                     | 7,491,226                          | 6.6               | 杉  |
| 1,210,381    | 43,972               | 0            | 0                     | 1,254,353                          | 4.7               | 豊  |
| 1,362,202    | 78,144               | 0            | 1,600,000             | △159,654                           | 7.5               | 北  |
| △2,681,612   | 1,233,899            | 0            | 0                     | △1,447,713                         | 3.7               | 荒  |
| 1,233,466    | 5,763,171            | 0            | 217,500               | 6,779,137                          | 3.3               | 板  |
| 903,361      | 2,980,811            | 2,057,936    | 0                     | 5,942,108                          | 6.7               | 練  |
| 61,459       | 679,768              | 0            | 0                     | 741,227                            | 4.6               | 足  |
| 667,724      | 22,062               | 0            | 0                     | 689,786                            | 6.5               | 葛  |
| 894,481      | 1,804,735            | 13,681,122   | 2,500,000             | 13,880,338                         | 4.4               | 江  |

2 市 町 村

(1) 市町村財政

ア 平成19年度普通会計決算状況

(i) 収支状況

| 市町村名  | 歳入総額<br>(A)   | 歳出総額<br>(B)   | 歳入歳出差引<br>(A-B)=(C) | 翌年度へ繰越すべき財源<br>(D) | 実質収支<br>(C-D)=(E) | 半年度収支<br>(F) |
|-------|---------------|---------------|---------------------|--------------------|-------------------|--------------|
| 市町村計  | 1,347,001,552 | 1,313,542,819 | 33,458,733          | 3,198,135          | 30,260,598        | △ 3,570,624  |
| 市     | 1,285,536,509 | 1,253,593,940 | 31,942,569          | 3,031,634          | 28,910,935        | △ 3,835,840  |
| 町     | 61,465,043    | 59,948,879    | 1,516,164           | 166,501            | 1,349,663         | 265,216      |
| 八王子市  | 164,935,049   | 162,866,736   | 2,069,313           | 736,696            | 1,332,617         | △ 531,824    |
| 立川市   | 63,133,197    | 61,422,553    | 1,710,644           | 36,565             | 1,674,079         | △ 75,615     |
| 武蔵野市  | 59,917,141    | 56,938,182    | 2,978,959           | 77,250             | 2,901,709         | 85,092       |
| 三鷹市   | 57,326,178    | 55,879,349    | 1,446,829           | 102,909            | 1,343,920         | △ 640,199    |
| 青梅市   | 48,193,894    | 46,936,222    | 1,257,672           | 443,400            | 814,272           | △ 9,235      |
| 府中市   | 81,620,133    | 79,978,115    | 1,642,018           | 0                  | 1,642,018         | △ 1,488,456  |
| 昭島市   | 36,970,283    | 36,525,545    | 444,738             | 83,418             | 361,320           | △ 476,161    |
| 調布市   | 75,062,015    | 72,298,892    | 2,763,123           | 246,683            | 2,516,440         | 339,410      |
| 町田市   | 121,488,591   | 117,691,242   | 3,797,349           | 606,457            | 3,190,892         | 1,068,578    |
| 小金井市  | 36,556,606    | 35,324,474    | 1,232,132           | 214,958            | 1,017,174         | △ 281,453    |
| 小平市   | 49,840,042    | 48,766,732    | 1,073,310           | 12,120             | 1,061,190         | △ 361,603    |
| 日野市   | 58,198,645    | 56,802,453    | 1,396,192           | 61,459             | 1,334,733         | △ 415,477    |
| 東村山市  | 43,264,751    | 42,880,886    | 383,865             | 60,244             | 323,621           | △ 288,096    |
| 国分寺市  | 40,454,771    | 38,821,049    | 1,633,722           | 0                  | 1,633,722         | 514,043      |
| 国立市   | 25,190,845    | 24,885,377    | 305,468             | 407                | 305,061           | 11,486       |
| 福生市   | 22,759,902    | 22,443,766    | 316,136             | 6,142              | 309,994           | △ 168,431    |
| 狛江市   | 22,463,779    | 21,881,086    | 582,693             | 0                  | 582,693           | △ 14,082     |
| 東大和市  | 24,622,903    | 23,922,066    | 700,837             | 0                  | 700,837           | △ 74,730     |
| 清瀬市   | 23,706,665    | 22,981,335    | 725,330             | 16,400             | 708,930           | △ 450,678    |
| 東久留米市 | 32,935,750    | 31,940,565    | 995,185             | 40,370             | 954,815           | 194,840      |
| 武蔵村山市 | 22,392,676    | 21,650,348    | 742,328             | 34,290             | 708,038           | 14,251       |
| 多摩市   | 46,250,086    | 45,242,803    | 1,007,283           | 1,460              | 1,005,823         | △ 212,578    |
| 稲城市   | 26,382,997    | 25,558,895    | 824,102             | 204,256            | 619,846           | △ 81,687     |
| 羽村市   | 19,355,370    | 18,952,943    | 402,427             | 41,371             | 361,056           | △ 242,195    |
| あきる野市 | 23,839,168    | 23,528,549    | 310,619             | 0                  | 310,619           | △ 121,690    |
| 西東京市  | 58,674,072    | 57,473,777    | 1,200,295           | 4,779              | 1,195,516         | △ 129,350    |
| 瑞穂町   | 12,139,068    | 11,724,163    | 414,905             | 55,370             | 359,535           | 106,451      |
| 日の出町  | 8,396,394     | 8,193,921     | 202,473             | 41,473             | 161,000           | 4,074        |
| 檜原村   | 2,769,887     | 2,689,308     | 80,579              | 0                  | 80,579            | 21,223       |
| 奥多摩町  | 5,564,451     | 5,485,792     | 78,659              | 0                  | 78,659            | 6,039        |
| 大島町   | 7,151,052     | 7,039,537     | 111,515             | 0                  | 111,515           | 6,097        |
| 利島村   | 1,037,759     | 1,017,536     | 20,223              | 0                  | 20,223            | 4,865        |
| 新島村   | 3,677,997     | 3,550,459     | 127,538             | 6,005              | 121,533           | 74,294       |
| 神津島村  | 2,685,444     | 2,641,717     | 43,727              | 0                  | 43,727            | 2,613        |
| 三宅村   | 4,330,550     | 4,197,276     | 133,274             | 0                  | 133,274           | △ 20,506     |
| 御蔵島村  | 1,054,118     | 1,018,549     | 35,569              | 0                  | 35,569            | 8,991        |
| 八丈町   | 7,297,396     | 7,041,740     | 255,656             | 63,653             | 192,003           | 85,536       |
| 青ヶ島村  | 1,251,870     | 1,251,044     | 826                 | 0                  | 826               | △ 703        |
| 小笠原村  | 4,109,057     | 4,097,837     | 11,220              | 0                  | 11,220            | △ 36,758     |

(単位：千円、%)

| 積立金<br>(G) | 繰上償還金<br>(H) | 積立金取崩し額<br>(I) | 実質半年度収支<br>(F)+(G)+(H)<br>-(I)=(J) | 標準財政規模<br>(K) | 臨時財政対策債発行可能額<br>(L) | 実質収支比率<br>(%) | 区分 |
|------------|--------------|----------------|------------------------------------|---------------|---------------------|---------------|----|
| 15,595,756 | 988,715      | 15,261,104     | △ 2,237,257                        | 782,197,648   | 34,763,978          | 3.7           | 計  |
| 15,300,640 | 796,541      | 14,819,775     | △ 2,558,434                        | 757,286,550   | 33,367,264          | 3.7           | 市  |
| 295,116    | 202,174      | 441,329        | 321,177                            | 24,911,098    | 1,396,714           | 5.1           | 町  |
| 1,473,720  | 0            | 0              | 941,896                            | 97,169,447    | 4,167,574           | 1.3           | 八  |
| 1,141,660  | 0            | 0              | 1,066,045                          | 38,756,183    | 1,427,539           | 4.2           | 立  |
| 18,282     | 0            | 0              | 103,374                            | 37,499,629    | 1,211,573           | 7.5           | 武  |
| 193,501    | 282,000      | 450,000        | △ 614,698                          | 36,309,940    | 1,475,878           | 3.6           | 三  |
| 2,556,812  | 0            | 2,730,000      | △ 182,423                          | 24,588,007    | 1,174,142           | 3.2           | 青  |
| 32,000     | 0            | 57,564         | △ 1,514,020                        | 51,916,585    | 1,943,912           | 3.0           | 府  |
| 470,450    | 0            | 309,400        | △ 315,111                          | 21,275,825    | 961,373             | 1.6           | 昭  |
| 20,532     | 0            | 300,000        | 59,942                             | 44,835,874    | 1,749,112           | 5.4           | 調  |
| 3,793,022  | 0            | 3,791,208      | 1,070,392                          | 73,503,381    | 2,965,132           | 4.2           | 町  |
| 602,967    | 0            | 200,000        | 121,514                            | 20,553,867    | 1,045,260           | 4.7           | 金  |
| 726,092    | 0            | 600,000        | △ 235,511                          | 31,170,812    | 1,486,015           | 3.2           | 平  |
| 794,097    | 0            | 1,137,702      | △ 759,081                          | 31,766,466    | 1,418,717           | 4.0           | 日  |
| 282        | 0            | 50,000         | △ 337,815                          | 24,159,180    | 1,217,798           | 1.3           | 東  |
| 1,705,632  | 275,580      | 668,900        | 1,826,355                          | 22,476,375    | 1,073,414           | 6.9           | 分  |
| 151,086    | 0            | 360,000        | △ 197,428                          | 14,274,549    | 693,439             | 2.0           | 国  |
| 2,149      | 0            | 0              | △ 166,282                          | 10,789,063    | 569,378             | 2.7           | 福  |
| 719        | 203,648      | 161,648        | 28,637                             | 13,172,643    | 746,737             | 4.2           | 狛  |
| 295,615    | 0            | 447,060        | △ 226,175                          | 13,856,314    | 719,759             | 4.8           | 東  |
| 150,220    | 0            | 0              | △ 300,458                          | 12,878,508    | 683,099             | 5.2           | 清  |
| 381,879    | 0            | 1,449,271      | △ 872,552                          | 19,282,015    | 1,012,284           | 4.7           | 久  |
| 1,381      | 0            | 152,344        | △ 136,712                          | 12,001,141    | 607,450             | 5.6           | 村  |
| 7,641      | 0            | 735,000        | △ 939,937                          | 30,542,462    | 1,262,582           | 3.2           | 多  |
| 104,937    | 0            | 0              | 23,250                             | 14,419,117    | 724,329             | 4.1           | 稲  |
| 10,348     | 0            | 0              | △ 231,847                          | 12,040,387    | 517,653             | 2.9           | 羽  |
| 46         | 0            | 119,678        | △ 241,322                          | 14,571,936    | 731,148             | 2.0           | あ  |
| 665,570    | 35,313       | 1,100,000      | △ 528,467                          | 33,476,844    | 1,781,957           | 3.4           | 西  |
| 4,317      | 0            | 106,000        | 4,768                              | 7,016,345     | 324,794             | 4.9           | 瑞  |
| 700        | 0            | 0              | 4,774                              | 3,329,506     | 200,011             | 4.6           | 日  |
| 2,053      | 0            | 0              | 23,276                             | 1,091,033     | 81,590              | 6.9           | 檜  |
| 683        | 0            | 0              | 9,722                              | 2,177,439     | 144,132             | 3.4           | 奥  |
| 50,623     | 0            | 0              | 56,720                             | 2,683,115     | 148,158             | 3.9           | 大  |
| 153        | 45,269       | 0              | 50,287                             | 259,272       | 20,266              | 7.2           | 利  |
| 508        | 0            | 0              | 74,802                             | 1,291,534     | 75,235              | 8.9           | 新  |
| 4,750      | 0            | 112,000        | △ 104,637                          | 886,960       | 54,117              | 4.6           | 神  |
| 2,000      | 0            | 126,525        | △ 145,031                          | 1,462,325     | 80,600              | 8.6           | 三  |
| 99,110     | 0            | 90,000         | 18,101                             | 230,794       | 25,143              | 13.9          | 御  |
| 0          | 0            | 0              | 85,536                             | 2,889,688     | 145,276             | 6.3           | 八  |
| 6,178      | 156,905      | 0              | 162,380                            | 270,907       | 19,771              | 0.3           | 青  |
| 124,041    | 0            | 6,804          | 80,479                             | 1,322,180     | 77,621              | 0.8           | 小  |